Купить квартиру за 3 350 000 рублей на пр-кт Мира, 30

Липецкая область, Городской округ Липецк, Липецк, пр-кт Мира, 30

3 350 000 Р
71 277Р за м^2

47.00 м^2	8.00 м^2	4 из 4
Общая	Кухня	Этаж

Внимание! В продаже новый объект. Уютная двух комнатная квартира с ИЗОЛИРОВАННЫМИ комнатами общей площадью 47,7 кв.м. Квартира вложений не требует. Сделан хороший косметический ремонт. Крупногабаритная мебель и кухонный гарнитур остается новым хозяевам. Развитая инфраструктура. В шаговой доступности все необходимое. Остановка общественного транспорта в пяти минутах ходьбы. Остальные вопросы при осмотре. Звоните, пишите, записывайтесь на просмотр! Быстрый выход на сделку. Доп. описание: санузел раздельный, пластиковые окна, в доме есть: детская площадка, открытый двор, наземный паркинг, без лифта, косметический ремонт, также имеются: телефон, интернет, кабельное телевидение, счетчики холодной и горячей воды, домофон, железная дверь Код пользователя: 120971 Номер в базе: 7468781

0 с 28.04.2025, обновлен 28.04.2025

Продавец: Собственник

Телефон: +79158507488

Характеристики
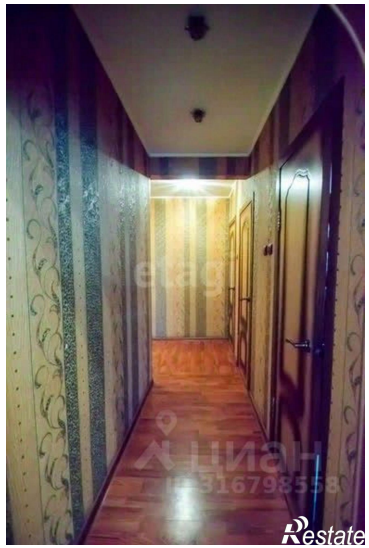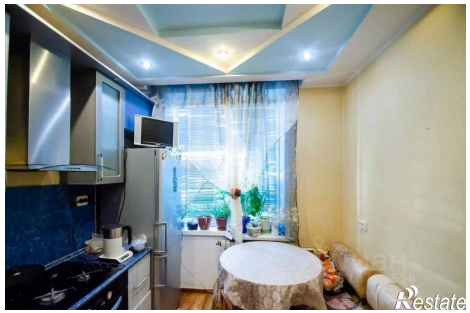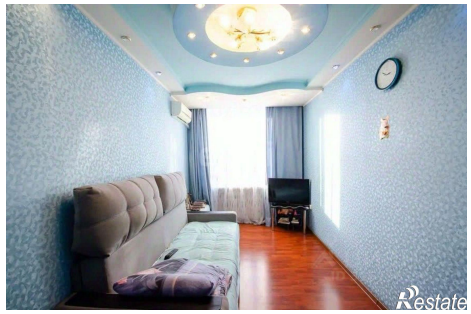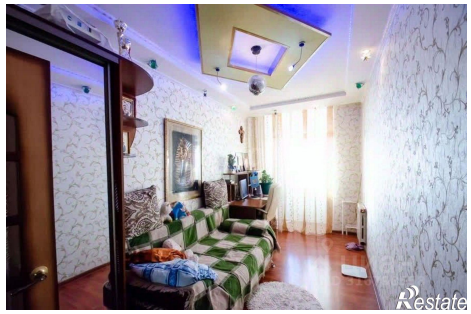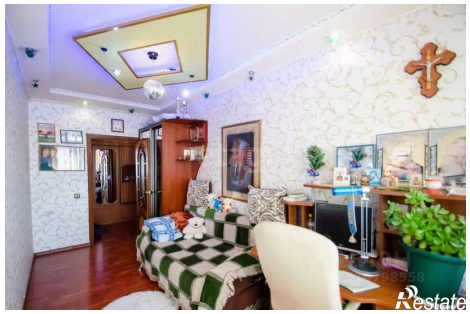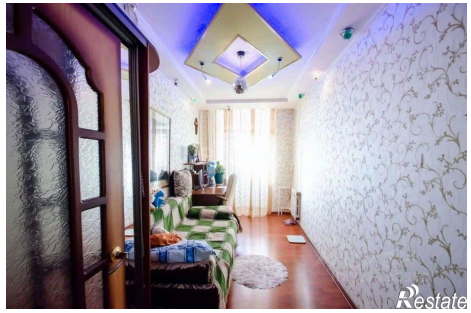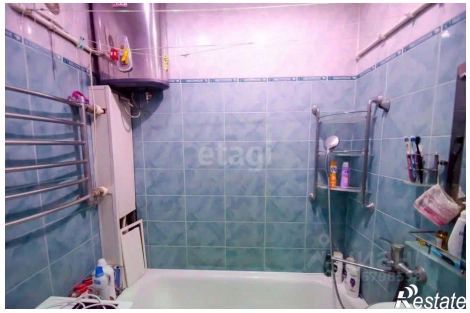
Количество комнат	2	Тип дома	кирпичный
Этаж	4	Этажей всего	4
Площадь кухни	8.00 кв. м