Купить квартиру за 6 500 000 рублей на ул Бехтеева С.С., 9

Липецкая область, Городской округ Липецк, Липецк, ул Бехтеева С.С., 9

6 500 000 Р
100 000Р за м^2

65.00 м^2	34.00 м^2	10.00 м^2	3 из 21
Общая	Жилая	Кухня	Этаж

Продается великолепная двухкомнатная квартира площадью 65 кв.м. (жилой 34 кв.м.) в современном жилом комплексе Виктория , расположенном в престижном микрорайоне Университетский. Это идеальное место для комфортной жизни и счастливого будущего! Квартира находится в доме класса Комфорт с закрытой территорией, что обеспечивает безопасность и уединение. В скором времени будет завершено строительство подземной парковки, что станет дополнительным преимуществом для автолюбителей. Внутри квартиры выполнен качественный ремонт, который делался для себя, поэтому вы можете быть уверены в высоком уровне отделки и использовании только современных, экологически чистых материалов. Приятным бонусом станет застекленная лоджия, где можно наслаждаться утренним кофе или вечерними закатами. Развитая инфраструктура района делает жизнь здесь особенно удобной: в шаговой доступности находятся остановки общественного транспорта, ЛГТУ, детские сады, школы и поликлиника. На первом этаже вашего дома расположены супермаркет Перекресток , Магнит Косметик , пекарня, салон красоты и фитнес-клуб — все, что нужно для комфортной жизни, под рукой! Квартира находится в собственности более 5 лет, что гарантирует чистоту сделки. Полная стоимость будет указана в договоре, что обеспечит прозрачность и безопасность покупки ...

0 с 28.04.2025, обновлен 28.04.2025

Продавец: Собственник

Телефон: +79103535825

Характеристики

Количество комнат	2	Тип дома	кирпично-монолитный
Этаж	3	Этажей всего	21
Площадь жилая	34.00 кв. м	Площадь кухни	10.00 кв. м
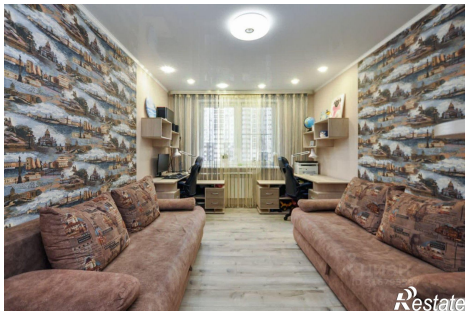
https://lipetsk.restate.ru/obj/prodazha-dvuhkomnatnoy-kvartiri-ul-bexteeva-s-s-9-18231765339/