Купить квартиру за 3 200 000 рублей на ул Германа Титова, 9/1

Липецкая область, Городской округ Липецк, Липецк, ул Германа Титова, 9/1

3 200 000 Р
71 111Р за м^2

45.00 м^2	6.00 м^2	3 из 5
Общая	Кухня	Этаж

Продается уютная двухкомнатная квартира площадью 45 кв.м., которая станет идеальным местом для комфортной жизни! В квартире выполнен качественный косметический ремонт: на полу стильный ламинат, а потолки украшены современными натяжными конструкциями. Все коммуникации обновлены новые батареи и стояки обеспечат вам тепло и комфорт в любое время года. Пластиковые окна не только придают квартире современный вид, но и обеспечивают отличную шумо- и теплоизоляцию. Расположение квартиры это настоящий подарок для активных людей! В шаговой доступности находятся все необходимые объекты инфраструктуры: крупный торговый центр, где вы сможете совершать покупки, а также школы и детский сад для ваших детей. Удобная транспортная развязка позволит вам быстро добраться до любого района города, что особенно важно для тех, кто ценит свое время. Не упустите возможность стать владельцем этой замечательной квартиры! Звоните и пишите прямо сейчас, записывайтесь на просмотр и убедитесь в ее преимуществах сами. Ваш новый дом ждет вас! Код пользователя: 177245 Номер в базе: 7624596

1 с 28.04.2025, обновлен 28.04.2025

Продавец: Собственник

Телефон: +79802523424

Характеристики

Количество комнат	2	Тип дома	панельный
Этаж	3	Этажей всего	5
Площадь кухни	6.00 кв. м		

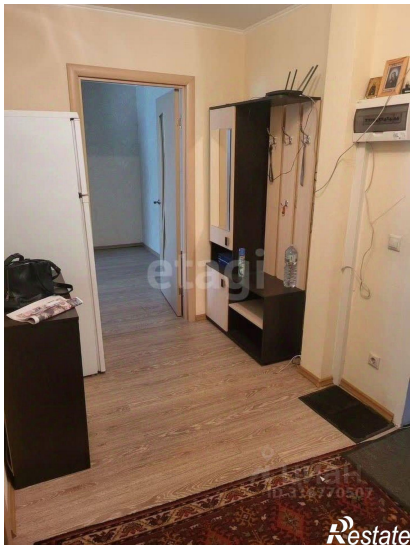

etagi
Restate

etagi
Restate