Купить квартиру за 4 300 000 рублей на б-р им. Павла Шубина, 5

Липецкая область, Городской округ Липецк, Липецк, б-р им. Павла Шубина, 5

4 300 000 Р
82 692Р за м^2

52.00 м^2	7.00 м^2	10 из 10
Общая	Кухня	Этаж

Продается уютная двухкомнатная квартира в панельном доме с частично выполненным ремонтом, готовая к вашему комфортному проживанию! В квартире уже сделано много, чтобы вы могли сразу наслаждаться жизнью. На кухне стены выровнены и окрашены, потолок также приведен в порядок и выглядит как натяжной. Теплые полы создают атмосферу уюта, а в смежном коридоре уложен качественный керамогранит. Спальня ждет вашего вдохновения: стены уже подготовлены под покраску, а потолок оформлен так же, как и в кухне. Линолеум добавляет практичности, а в коридоре вас встретят стильные обои и потолочные плитки. В квартире установлены пластиковые трубы и итальянские биметаллические радиаторы, а проводка полностью обновлена. Гостиная готова к ремонту на ваш вкус — создайте пространство, о котором мечтаете! Квартира светлая и теплая, благодаря солнечной стороне. В отопительный сезон батареи всегда горячие, что обеспечит вам комфорт даже в самые холодные дни. Расположение квартиры просто идеальное: в шаговой доступности находятся школа и детский сад, а за домом — новая детская площадка. Для активного отдыха в пешей доступности расположена самая большая площадка района, а также парк Победы и бассейн. Вам не придется далеко ходить за покупками: напротив подъезда находятся магазины Пятерочка , КБ , Озон ...

0 с 28.04.2025, обновлен 28.04.2025

Продавец: Собственник

Телефон: +79803533181

Характеристики

Количество комнат	2	Тип дома	панельный
Этаж	10	Этажей всего	10
Площадь кухни	7.00 кв. м		
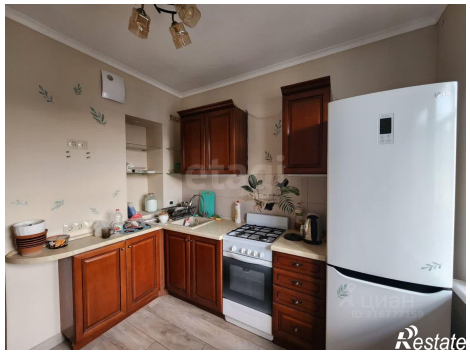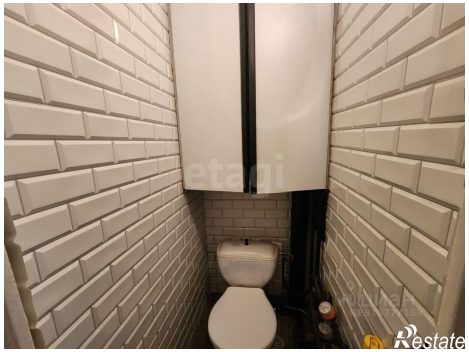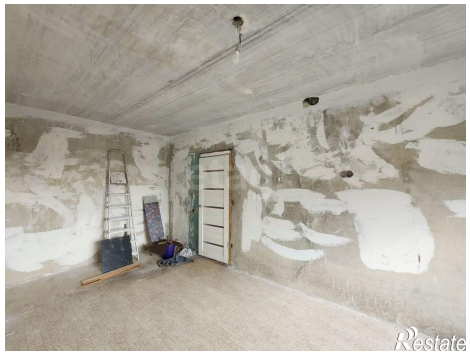
https://lipetsk.restate.ru/obj/prodazha-dvuhkomnatnoy-kvartiri-b-r-im-pavla-shubina-5-18231768637/