Купить квартиру за 5 070 000 рублей на ул Осканова, 2

Липецкая область, Городской округ Липецк, Липецк, ул Осканова, 2

5 070 000 Р
117 907Р за м^2

43.00 м^2	26.00 м^2	9.00 м^2	10 из 21
Общая	Жилая	Кухня	Этаж

Арт. 102652244 Шикарная евро-двухкомнатная квартира, уже в продаже! Отличный монолитно-кирпичный дом, расположенный на супер востребованном новом, дорогом районе. Современная инфраструктура, 2 школы, 2 садика, поликлиника, остановка, ТЦ, кафе, рестораны, магазины, развивающие центры, всё рядом в шаговой доступности. Дом под видеонаблюдением, все соседи отличные, домовой чат. В квартире сделан хороший ремонт, современная удобная планировка. Кухня-гостиная поделена на зоны (обеденная зона и гостевая зона) Высокие потолки 2,8. Так бы не продавали! В связи с переездом, кому-то повезет

0 с 28.04.2025, обновлен 28.04.2025

Продавец: Собственник

Телефон: +79191632617

Характеристики

Количество комнат	1	Тип дома	кирпично-монолитный
Этаж	10	Этажей всего	21
Площадь жилая	26.00 кв. м	Площадь комнат	11.00 кв. м
Площадь кухни	9.00 кв. м		

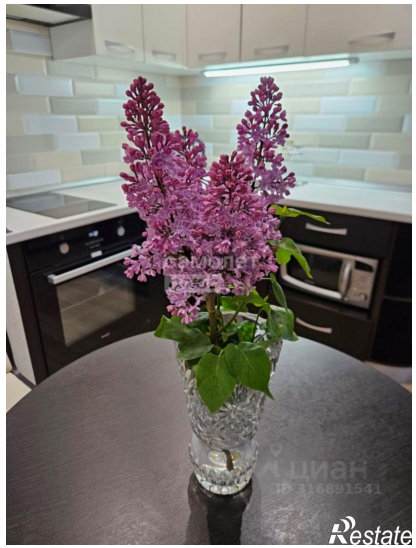
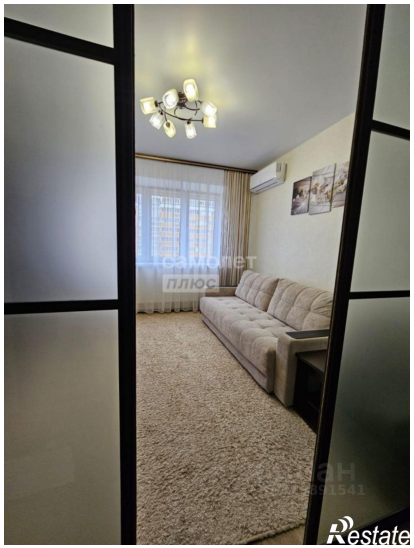
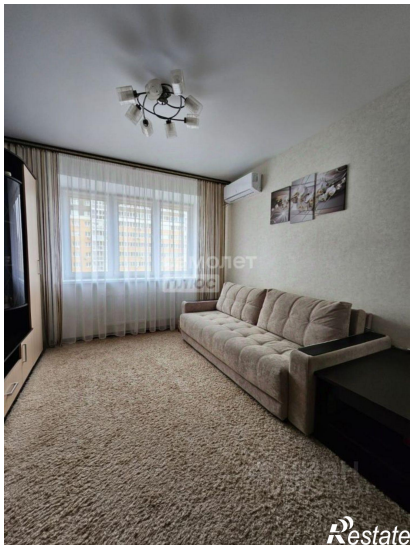

4,20 м²
Жилая комната 11,00 м²
Кухня 20,20 м²
с/у 3,90 м²
4,30 м²