Купить квартиру за 3 200 000 рублей на ул Ушинского, 26

Липецкая область, Городской округ Липецк, Липецк, ул Ушинского, 26

3 200 000 Р
55 172Р за м^2

58.00 м^2	41.60 м^2	6.00 м^2	5 из 5
Общая	Жилая	Кухня	Этаж

Арт. 102740167 Продается светлая, теплая 3К квартира без ремонта в благоустроенном районе города с развитой инфраструктурой. На 1 этаже дома находится начальная школа.В шаговой доступности магазины, остановка общественного транспорта в 5 минутах от дома, новая детская площадка, почта, Сбербанк, спортивная школа. 1 взрослый собственник более 5 лет. Нашим покупателям помощь в одобрении ипотеки под 14,75% и 6%! Гарантия юридической чистоты сделки от компании! Звоните и записывайтесь на просмотр!

9 с 29.04.2025, обновлен 29.04.2025

Продавец: Собственник

Телефон: +79191632617

Характеристики

Количество комнат	3	Тип дома	кирпичный
Этаж	5	Этажей всего	5
Площадь жилая	41.60 кв. м	Площадь комнат	13.80 кв. м
Площадь кухни	6.00 кв. м		

https://lipetsk.restate.ru/obj/prodazha-tryohkomnatnoy-kvartiri-ul-ushinskogo-26-18231781131/

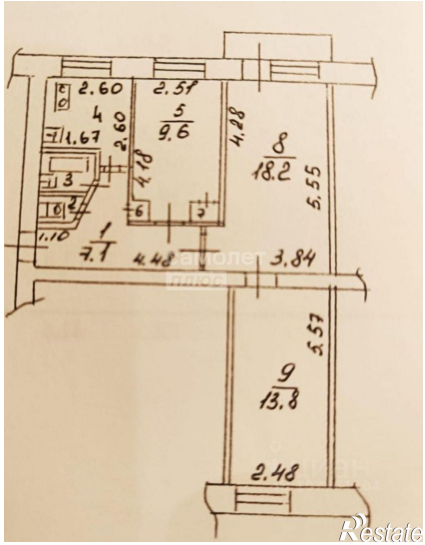

самолет
плюс
Restate

самолет
плюс
Restate