Купить квартиру за 2 450 000 рублей на улица Юных Натуралистов, 14

Липецкая область, Городской округ Липецк, Липецк, улица Юных Натуралистов, 14

2 450 000 Р
116 667Р за м^2

21.00 м^2	11.00 м^2	5.00 м^2	1 из 5
Общая	Жилая	Кухня	Этаж

Арт. 102755169 Уютная однокомнатная квартира с косметическим ремонтом идеальное пространство для жизни и бизнеса! Эта светлая и стильная квартира станет отличным вариантом как для комфортного проживания, так и для профессиональной деятельности например, маникюрного кабинета, мини-студии красоты или кабинета мастера. Плюсы квартиры: *Свежий ремонт чистые стены, аккуратная отделка, уютная атмосфера. *Удобная планировка есть все необходимое: просторная комната, кухня, санузел, прихожая. *Готовность под бизнес ранее использовалась как студия маникюра, поэтому уже продуманы зоны для работы. *Хорошее расположение район с развитой инфраструктурой (магазины, школа, детский садик, детские площадки), транспортная доступность (остановка ул. Юных Натуралистов в 5 минутах ходьбы) *Гибкость использования можно жить самому, сдавать или совмещать жилье с небольшим бизнесом. Отличный вариант для тех, кто ищет практичное и многофункциональное пространство!)

0 с 30.04.2025, обновлен 30.04.2025

Продавец: Собственник

Телефон: +79191632617

Характеристики
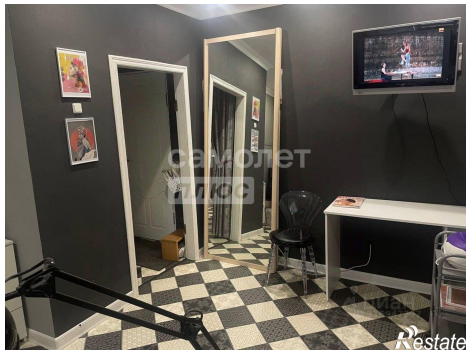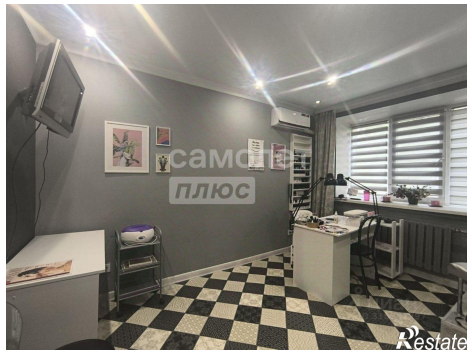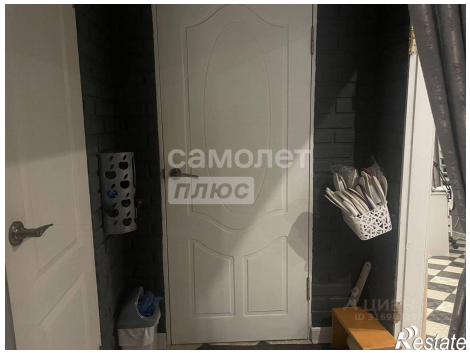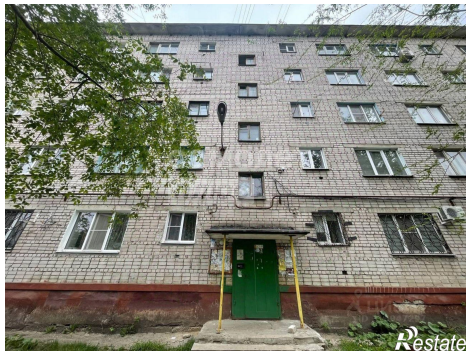
Количество комнат	1	Тип дома	кирпичный
Этаж	1	Этажей всего	5
Площадь жилая	11.00 кв. м	Площадь комнат	12.00 кв. м
Площадь кухни	5.00 кв. м