Купить квартиру за 2 450 000 рублей на ул Юных Натуралистов, 14

Липецкая область, Городской округ Липецк, Липецк, ул Юных Натуралистов, 14

2 450 000 Р
116 667Р за м^2

21.00 м^2	5.00 м^2	1 из 5
Общая	Кухня	Этаж

Арт. 102755169 Уютная однокомнатная квартира с косметическим ремонтом – идеальное пространство для жизни и бизнеса! Эта светлая и стильная квартира станет отличным вариантом как для комфортного проживания, так и для профессиональной деятельности – например, маникюрного кабинета, мини-студии красоты или кабинета мастера. Плюсы квартиры: *Свежий ремонт – чистые стены, аккуратная отделка, уютная атмосфера. *Удобная планировка – есть все необходимое: просторная комната, кухня, санузел, прихожая. *Готовность под бизнес – ранее использовалась как студия маникюра, поэтому уже продуманы зоны для работы. *Хорошее расположение – район с развитой инфраструктурой (магазины, школа, детский садик, детские площадки), транспортная доступность (остановка ул. Юных Натуралистов в 5 минутах ходьбы) *Гибкость использования – можно жить самому, сдавать или совмещать жилье с небольшим бизнесом. Отличный вариант для тех, кто ищет практичное и многофункциональное пространство!)

0 с 30.04.2025, обновлен 30.04.2025

Продавец: Казьмин Пётр

Телефон: +79661633096

Характеристики
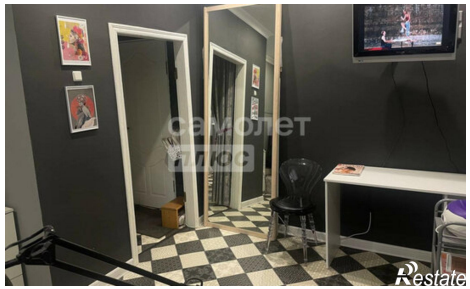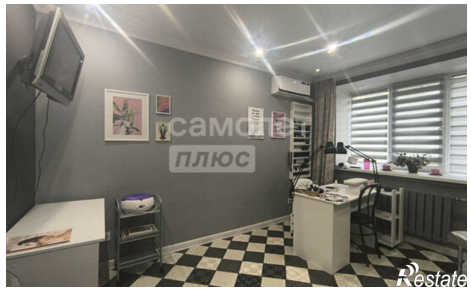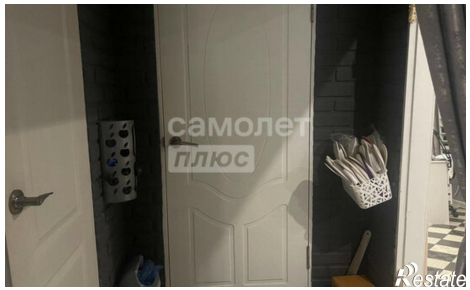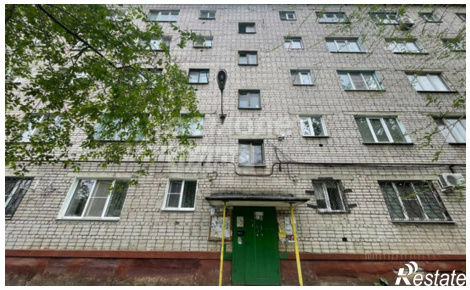
Количество комнат	1	Этаж	1
Этажей всего	5	Площадь кухни	5.00 кв. м