Купить квартиру за 6 200 000 рублей на улица Папина, 9

Липецкая область, Городской округ Липецк, Липецк, улица Папина, 9

6 200 000 Р
96 875Р за м^2

64.00 м^2	9.00 м^2	1 из 10
Общая	Кухня	Этаж

Продаётся светлая 3-комнатная квартира 64.4 м² в центре города! Расположение и дом: Квартира находится в уютном районе города. В подъезде сделан свежий косметический ремонт и заменен лифт. Дом расположен в развитой инфраструктурной зоне, всё самое необходимое в шаговой доступности (школы, детские сады, магазины, аптеки, медицинские организации,автосервисы, пункты выдачи заказов Wildberries и OZON, центральный рынок, остановка общественного транспорта), обслуживается хорошей управляющей компанией. Технические характеристики: Установлены современные биметаллические радиаторы отопления Royal Thermo Indigo Super+, пластиковые трубы, магистральные фильтры (для улучшения качества воды) и надежная входная дверь Torex. Проведена полная замена электропроводки на новую медную проводку, что гарантирует безопасность и надежность электроснабжения. Ремонт и оснащение: В квартире установлены качественные натяжные потолки со встроенной системой освещения, создающей уютную атмосферу. На кухне остается современный гарнитур с газовой плитой. Установлен водонагреватель, обеспечивающий подачу горячей воды. Условия продажи: Один собственник, чистая юридическая история.

0 с 01.05.2025, обновлен 01.05.2025

Продавец: Артур

Телефон: +79191603984

Характеристики
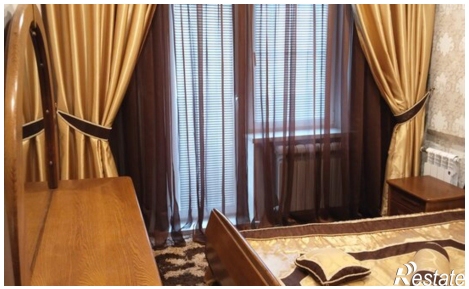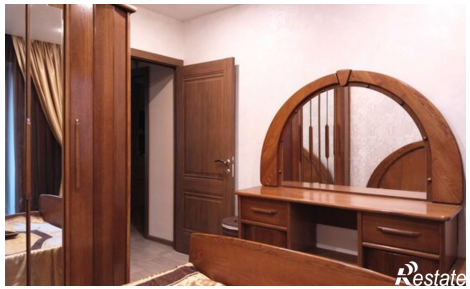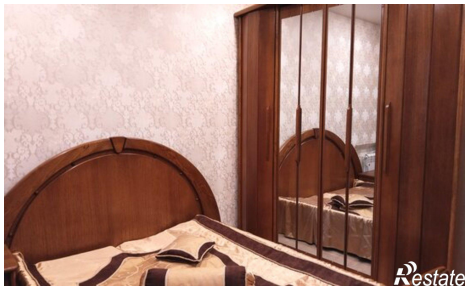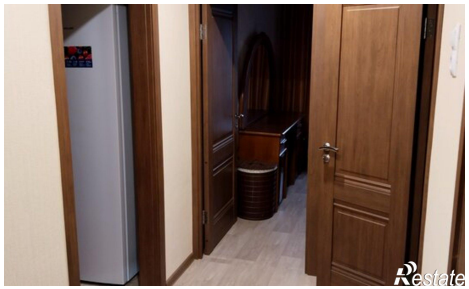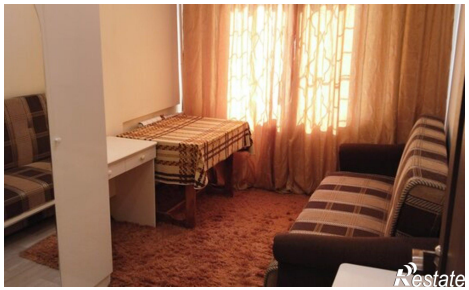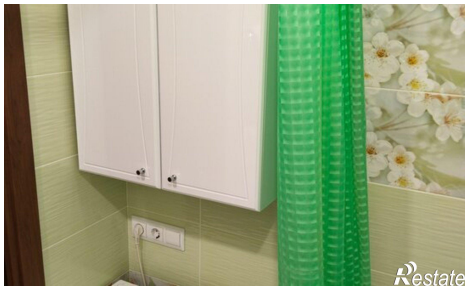
Количество комнат	3	Этаж	1
Этажей всего	10	Площадь кухни	9.00 кв. м