Купить квартиру за 3 570 000 рублей на ул Леонтия Кривенкова, 15

Липецкая область, Городской округ Липецк, Липецк, ул Леонтия Кривенкова, 15

3 570 000 Р
105 000Р за м^2

34.00 м^2	14.70 м^2	7.00 м^2	7 из 10
Общая	Жилая	Кухня	Этаж

Продается уютная квартира в одном из самых востребованных районов города! Это идеальный вариант для тех, кто ценит комфорт и удобство. Квартира принадлежит одному собственнику, без обременений и материнского капитала, что значительно упрощает процесс сделки. Полная сумма будет указана в договоре, а отсутствие прописанных лиц позволит вам сразу же начать новую главу в этом замечательном месте. Хорошо развита инфраструктура района: за домом находятся детский сад 15 и школа 77, что делает это предложение особенно привлекательным для семей с детьми. Для любителей природы и активного отдыха поблизости расположены живописный парк Молодежный и парк Победы, где вы сможете наслаждаться прогулками и свежим воздухом. Вся необходимая инфраструктура под рукой: супермаркет Европа и популярный ТРЦ Ривьера, где вы найдете множество магазинов, кафе и развлечений. Характеристики квартиры: - Просторная комната площадью 14,7 кв. м. — здесь вы сможете создать уютное пространство для отдыха и досуга. - Удобная кухня 7,7 кв. м. позволит воплотить все ваши кулинарные идеи. - Функциональный коридор 6 кв. м. с возможностью хранения. - Совмещенный санузел площадью 3,5 кв. м. - Уютный балкон 2,3 кв. м. для утреннего кофе или вечерних посиделок. Не упустите возможность стать обладателем этой замечательной ...

2 с 03.05.2025, обновлен 03.05.2025

Продавец: Собственник

Телефон: +79191611634

Характеристики

Количество комнат	1	Тип дома	панельный
Этаж	7	Этажей всего	10
Площадь жилая	14.70 кв. м	Площадь комнат	14.70 кв. м
Площадь кухни	7.00 кв. м		

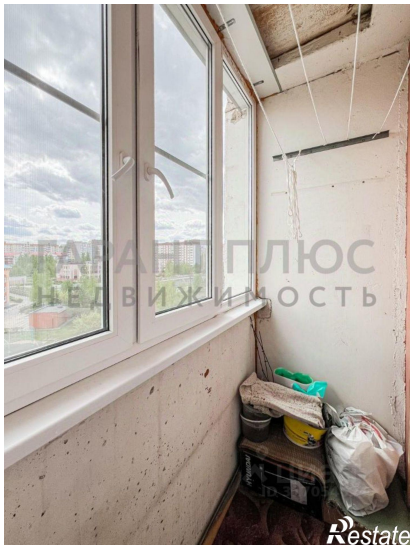

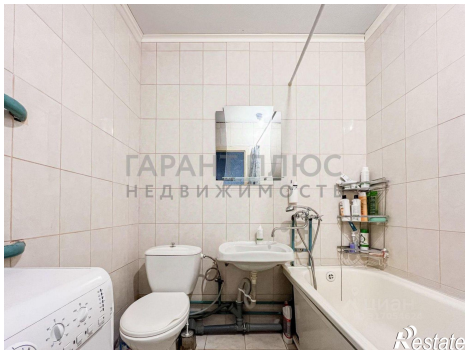

ГАРАНТ ПЛЮС
НЕДВИЖИМОСТЬ
Restate

ГАРАНТ ПЛЮС
Restate