Купить квартиру за 3 600 000 рублей на ул Водопьянова, 41

Липецкая область, Городской округ Липецк, Липецк, ул Водопьянова, 41

3 600 000 Р
75 000Р за м^2

48.00 м^2	12.00 м^2	1 из 14
Общая	Кухня	Этаж

Продается просторная 1-комнатная квартира площадью 48,4 кв.м в тихом, зеленом районе. Квартира расположена на 1 этаже, окна и балкон выходят во двор, обеспечивая тишину и спокойствие,на окнах имеются решетки. Квартира требует косметического ремонта, что позволит вам воплотить свои дизайнерские идеи и создать уютное пространство по своему вкусу. Санузел раздельный, что повышает комфорт проживания. Прекрасное расположение: прямо за домом находится автобусная остановка, обеспечивая удобную транспортную доступность. Рядом с домом расположены продуктовые магазины “Пятерочка” и “Магнит”, аптека Максавит что обеспечивает комфорт в повседневной жизни. Кроме того, в непосредственной близости находится парк Победы – отличное место для прогулок и отдыха на свежем воздухе. Отличный вариант для тех, кто ищет просторную квартиру в тихом районе с удобной инфраструктурой. Код пользователя: 181407 Номер в базе: 7689701

1 с 03.05.2025, обновлен 03.05.2025

Продавец: Нажалкина Валерия Витальевна

Телефон: +79038624381

Характеристики

Количество комнат	1	Этаж	1
Этажей всего	14	Площадь кухни	12.00 кв. м
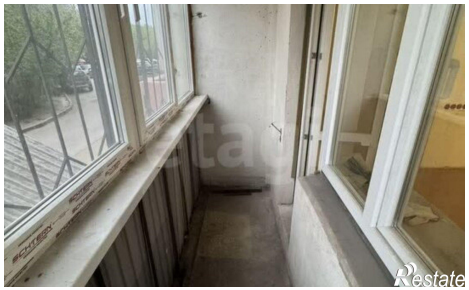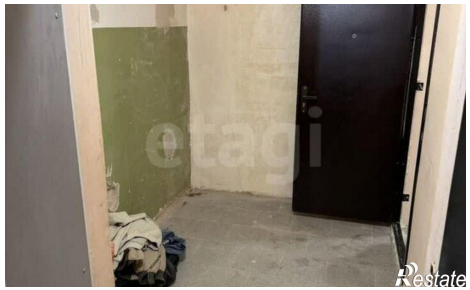
кладовая