Купить квартиру за 3 250 000 рублей на улица Механизаторов, 19

Липецкая область, Городской округ Липецк, Липецк, улица Механизаторов, 19

3 250 000 Р
73 864Р за м^2

44.00 м^2	7.00 м^2	2 из 5
Общая	Кухня	Этаж

Продается уютная двухкомнатная квартира с изолированными комнатами! - Общая площадь квартиры - 42 квадратных метра. - Планировка включает в себя две отдельные комнаты, что обеспечит комфорт для всей семьи. - Выход на балкон из кухни. - Санузел совмещённый. - Квартира требует вложений. - Окна выходят во двор, на детскую площадку. - В квартире оставляем много мебели и частично технику. Район с развитой инфраструктурой и хорошей транспортной развязкой. В шаговой доступности всё самое необходимое для комфортного проживания. Рассмотрим различные варианты оплаты!!! Записывайтесь на просмотр. Код пользователя: 58767 Номер в базе: 7689835

0 с 04.05.2025, обновлен 04.05.2025

Продавец: Собственник

Телефон: +79802531524

Характеристики
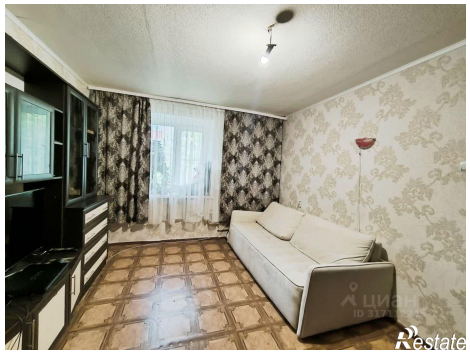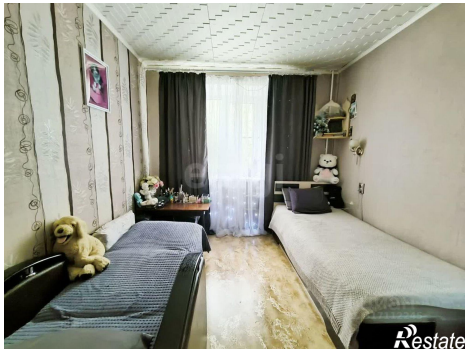
Количество комнат	2	Тип дома	кирпичный
Этаж	2	Этажей всего	5
Площадь кухни	7.00 кв. м