Купить квартиру за 6 600 000 рублей на улица С.С. Бехтеева, 7

Липецкая область, Городской округ Липецк, Липецк, улица С.С. Бехтеева, 7

6 600 000 Р
115 789Р за м^2

57.00 м^2	29.00 м^2	9.00 м^2	18 из 25
Общая	Жилая	Кухня	Этаж

Ремонт косметический: в ванной и туалете панели(не плитка). Потолки натяжные. Двери установлены. На полу линолеум. Техника: кондиционер, водонагреватель, стиральная машина, варочная панель, духовой шкаф, холодильник Площадь указана с лоджией 57,4м2. Ком услуги лето 2500₽, зима до 5000₽. В доме консьерж и бесплатное видеонаблюдение Дом на гарантии от застройщика до 10.2025г. Квартира не угловая, теплая. Инфраструктура: магазин Перекресток, КБ, МагнитКосметик, аптека, WB, OZON, Дом.ру, больницы, детская поликлиника, ветклиника, школы, детские площадки, ТЦ Ривьера, остановки общественного транспорта, церковь, Политех, строится дополнительная парковка 1 взрослый собственник без детей, никто не прописан и не был. В собственности с 2018г. Перепланировок нет, обременений нет. Продажа не срочная. Небольшой торг только реальному покупателю Продажа в связи с переездом в другой город Возможна ипотека

0 с 04.05.2025, обновлен 04.05.2025

Продавец: Собственник

Телефон: +79192507481

Характеристики

Количество комнат	2	Этаж	18
Этажей всего	25	Площадь жилая	29.00 кв. м
Площадь кухни	9.00 кв. м		

https://lipetsk.restate.ru/obj/prodazha-dvuhkomnatnoy-kvartiri-ulica-s-s-bexteeva-7-18231815756/

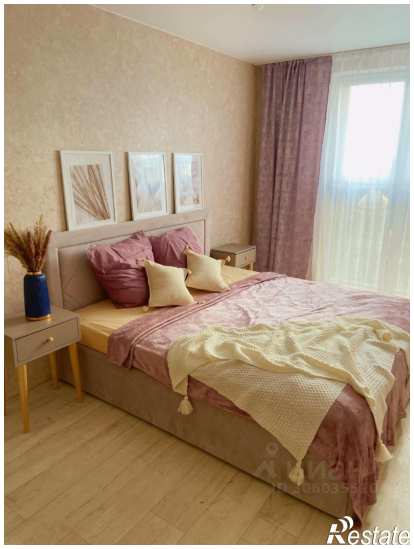
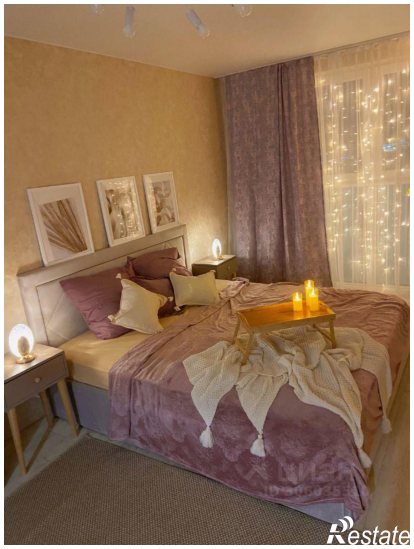

Restate

Restate