# Купить квартиру за 8 319 780 рублей на улица Механизаторов, 15А

Липецкая область, Городской округ Липецк, Липецк, улица Механизаторов, 15А

8 319 780 Р
93 481Р за м$^2$

| 89.00 м$^2$ | 13.00 м$^2$ | 12 из 18 |
|---|---|---|
| Общая | Кухня | Этаж |

Арт.2460592. Торопитесь оформить бронирование по этой цене! Период предложения ограничен! Стоимость квартиры указана со скидкой, ваша экономия составит 894,600 RUB. Информация по телефону, мы вам все подробно расскажем! Просторная 3-комн. квартира в ЖК Инстеп.Механизаторов на 12 этаже. Квартира без отделки, после оформления собственности можно делать ремонт. Общая площадь: 89.46 кв.м., жилая: 46.92 кв.м., площадь просторной кухни-столовой: 12.76 кв.м. Квартира - распашонка, выходит окнами на обе стороны дома одновременно, комнаты в течение дня равномерно освещены. В квартире один балкон, один раздельный санузел. Высота потолков 2.64 м. Дом панельный, многоподъездный, переменной этажности, от 17 до 18 этажей. Квартира находится во 2-й секции высотой 18 этажей в корпусе 1. На этаже 5 квартир. В подъезде 1 пассажирский и 1 грузовой лифт. Строительство окончено, дом сдан в 4 квартале 2024 года. Оформление сделки по договору купли-продажи. О ПРОЕКТЕ Жилой комплекс расположен в Липецке на улице Механизаторов, в районе с развитой инфраструктурой и удобной транспортной доступностью. ЖК «Инстеп.Механизаторов» представляет собой два дома переменной этажностью с закрытой территорией и двухуровневой парковкой во дворе. Первый дом сдан, а второй находится на стадии строительства. Проектом ...

0 с 06.05.2025, обновлен 06.05.2025

Продавец: Офис продаж ЖК Инстеп.Механизаторов

Телефон: +79038617311

## Характеристики

| | | | |
|---|---|---|---|
| Количество комнат | 3 | Этаж | 12 |
| Этажей всего | 18 | Площадь кухни | 13.00 кв. м |
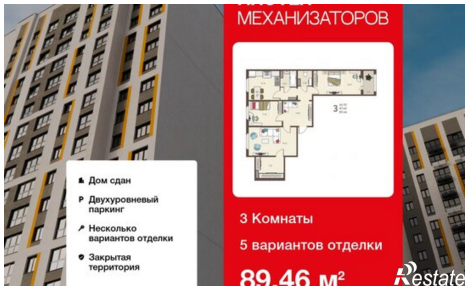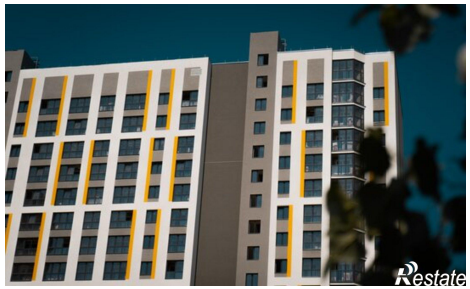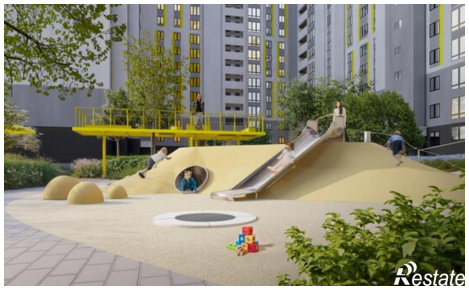
https://lipetsk.restate.ru/obj/prodazha-tryohkomnatnoy-kvartiri-ulica-mexanizatorov-15a-18231829965/