Купить квартиру за 15 000 000 рублей на ул Бехтеева С.С., 3

Липецкая область, Городской округ Липецк, Липецк, ул Бехтеева С.С., 3

15 000 000 Р
150 000Р за м^2

100.00 м^2	70.00 м^2	20.00 м^2	12 из 27
Общая	Жилая	Кухня	Этаж

Продается просторная трехкомнатная квартира площадью 100 кв. м на 12 этаже 27-этажного дома в Липецке, по адресу улица С.С. Бехтеева, 3. Квартира отличается удобной планировкой и большими комнатами, жилая площадь составляет 70 кв. м, а кухня — 20 кв. м. Высокие потолки 2.7 метра создают ощущение простора и комфорта. В квартире сделан евроремонт, что позволяет сразу заехать и жить без дополнительных вложений. Интерьер выполнен в современном стиле, который гармонично сочетается с высококачественной мебелью и техникой. В квартире есть два отдельных санузла, что очень удобно для большой семьи или для приема гостей. Окна выходят на улицу и во двор, обеспечивая хорошую освещенность и возможность наслаждаться видом. Дом оборудован двумя грузовыми и одним пассажирским лифтом, что избавляет от ожидания. На этаже поддерживается чистота и порядок, в подъезде предусмотрен пандус, поэтому можно легко попасть в дом с коляской или велосипедами. Наземная парковка позволяет всегда найти место для автомобиля, а наличие лоджии дает дополнительное пространство для отдыха или хранения вещей. Район, в котором расположена квартира, богат инфраструктурой. В шаговой доступности находятся школы, детские сады, клиники и магазины, что делает этот вариант особенно привлекательным для семей с детьми. Удобная ...

0 с 07.05.2025, обновлен 07.05.2025

Продавец: Собственник

Телефон: +79102578204

Характеристики

Количество комнат	3	Этаж	12
Этажей всего	27	Площадь жилая	70.00 кв. м
Площадь кухни	20.00 кв. м		

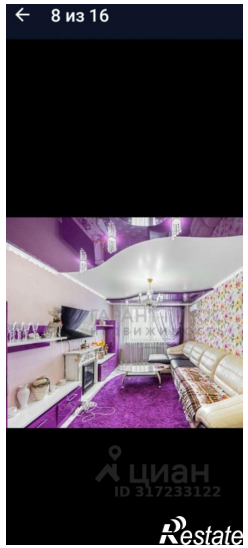
8 из 16
циан
ID 317233122
Restate

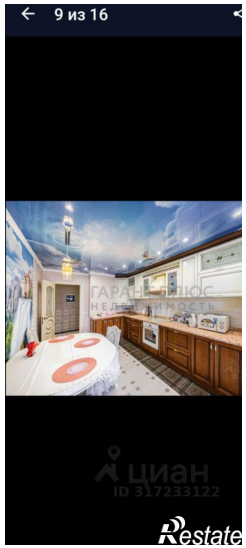
9 из 16
циан
ID 317233122
Restate

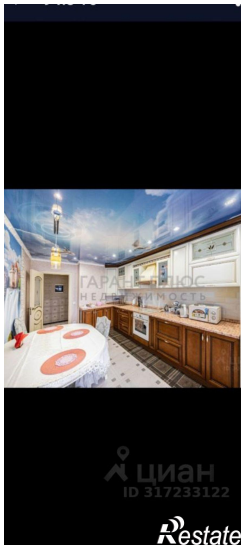
циан
ID 317233122
Restate

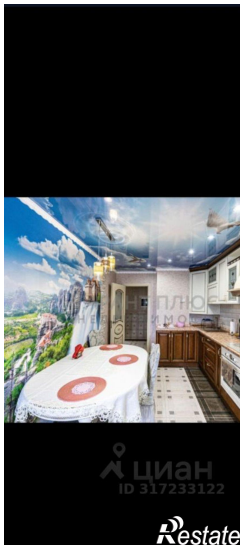
циан
ID 317233122
Restate

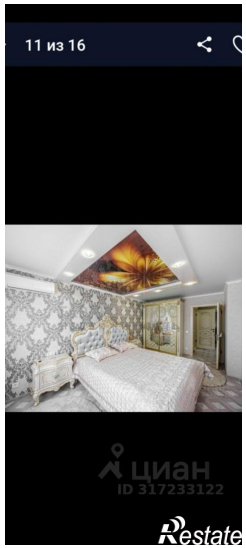
11 из 16
циан
ID 317233122
Restate

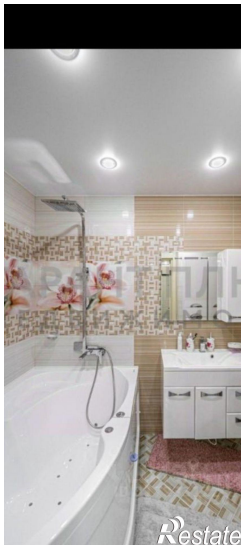
Restate

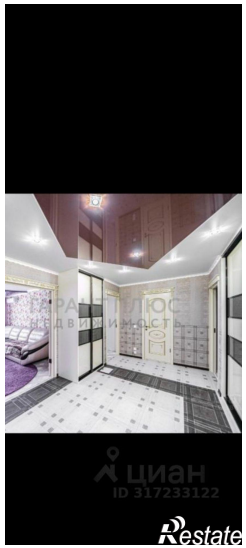
циан
ID 317233122
Restate

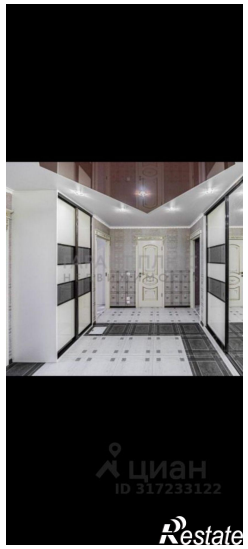
циан
ID 317233122
Restate

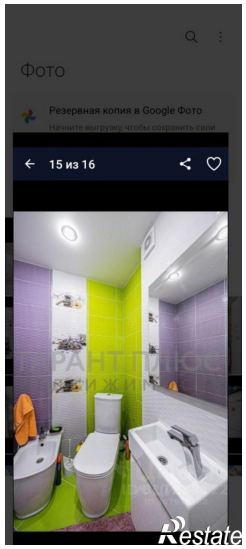
Фото
Резервная копия в Google Фото
15 из 16
Restate

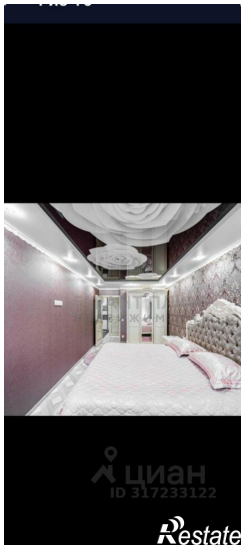
циан
ID 317233122
Restate