Купить квартиру за 2 800 000 рублей на Боевой проезд, 34

Липецкая область, Городской округ Липецк, Липецк, Боевой проезд, 34

2 800 000 Р
84 848Р за м^2

33.00 м^2	17.70 м^2	6.00 м^2	5 из 5
Общая	Жилая	Кухня	Этаж

Арт. 103712013 Продается однокомнатная квартира на пятом этаже по адресу: проезд Боевой, 34. Окна выходят в тихий, уютный двор, где можно отдохнуть после насыщенного дня и насладиться прекрасным ландшафтным дизайном. Преимущества квартиры: пластиковые окна, балкон остеклен, выход из комнаты. Пол линолеум. Потолки натяжные. Просторная кладовка- идеальное место для хранения или будущего гардероба. Счетчики холодной и горячей воды. Квартира чистая, аккуратная, можно въехать и жить. Инфраструктура: в этом доме находится кондитерка Наполеон , МФЦ в шаговой доступности, банк, нотариусы, Администрация Липецкого округа, полиция, аптека, почта. Остановка в шаговой доступности. Квартира без долгов и обременений, один собственник, все документы готовы к сделке. Эту квартиру можно купить в ипотеку под 14,75% - доступна для клиентов Самолет Плюс. Не упустите возможность приобрести свой угол счастья и комфорта.

0 с 08.05.2025, обновлен 08.05.2025

Продавец: Собственник

Телефон: +79856573811

Характеристики

Количество комнат	1	Тип дома	панельный
Этаж	5	Этажей всего	5
Площадь жилая	17.70 кв. м	Площадь комнат	17.70 кв. м
Площадь кухни	6.00 кв. м		

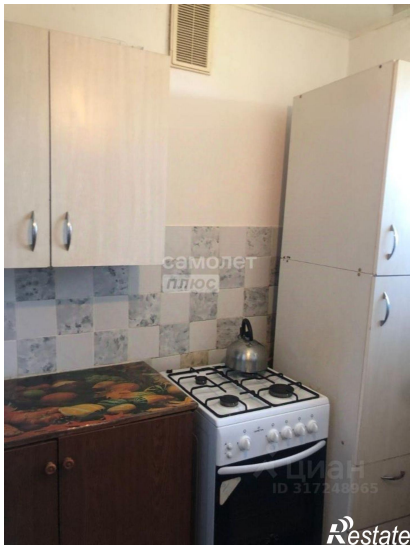
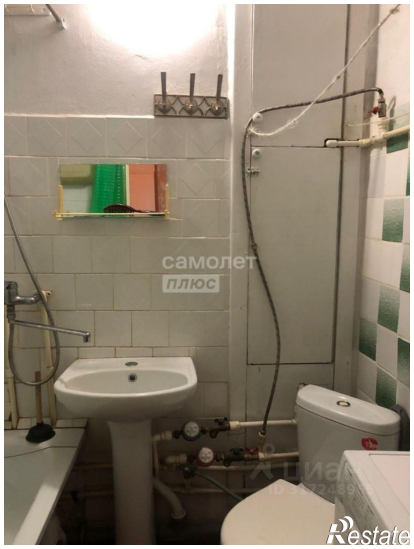

самолет
плюс
циан
ID 317248965
Restate

самолет
плюс
циан
ID 317248965
Restate