Купить квартиру за 9 500 000 рублей на ул им. Генерала Меркулова, 8

Липецкая область, Городской округ Липецк, Липецк, ул им. Генерала Меркулова, 8

9 500 000 Р
155 738Р за м^2

61.00 м^2	10.00 м^2	2 из 15
Общая	Кухня	Этаж

- свободная продажа - форма оплаты любая - быстрый выход на сделку - один взрослый собственник _____ Всего за 9 500 000 руб. предлагаем Вашему вниманию 2-х комнатную квартиру в одном из лучших ЖК г.Липецка. Монолитно-кирпичный дом 2013 г.п., застройщик СУ-11. Общая площадь 60.9м² (БЕЗ УЧЕТА ПЛОЩАДИ БАЛКОНА!), кухня - 9.9м² и комнаты 18.3м² и 17м². Состояние квартиры заезжай и живи! Не требует вложений! Сделан дизайнерский ремонт с применением качественных зарубежных материалов премиум сегмента: заменены окна на тройной стеклопакет (на всех окнах рулонные шторы), напольное покрытие - ламинат (единым контуром), в кухне/коридоре - керамогранит, с/у совмещенный (отделан плиткой), межкомнатные двери - натуральный массив дерева. Установлены теплые полы - на кухне, в с/у и коридоре. Квартира оснащена взломостойкой входной дверью, а также охранной системой (вам останется только перерегистрировать на себя договор). В квартире остается вся мебель, кухонный гарнитур со встроенной техникой, кондиционеры, водонагреватель, стиральная машина! Новым владельцам останется в качестве бонуса - кладовка на этаже! Чистый подъезд, приличные семейные соседи. В шаговой доступности: частный д/сад, а также №135, СОШ №42 и №68, современная детская площадка, ...

1 с 08.05.2025, обновлен 08.05.2025

Продавец: Владислав

Телефон: +79038628241

Характеристики

Количество комнат	2	Этаж	2
Этажей всего	15	Площадь кухни	10.00 кв. м
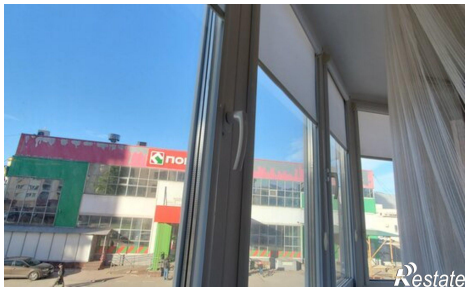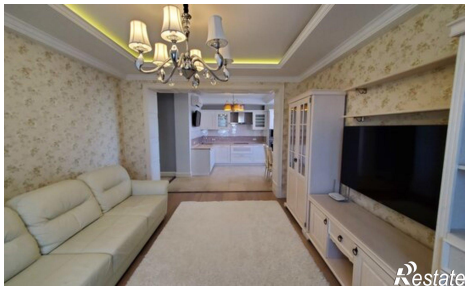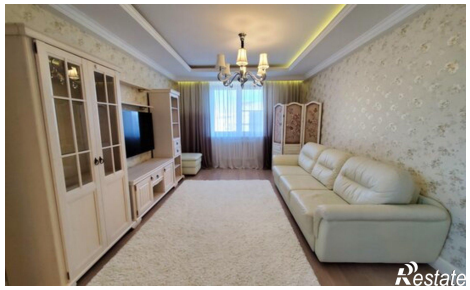
https://lipetsk.restate.ru/obj/prodazha-dvuhkomnatnoy-kvartiri-ul-im-generala-merkulova-8-18231850431/