Купить квартиру за 3 550 000 рублей на ул Германа Титова, 7/4

Липецкая область, Городской округ Липецк, Липецк, ул Германа Титова, 7/4

3 550 000 Р
84 524Р за м^2

42.00 м^2	6.00 м^2	5 из 5
Общая	Кухня	Этаж

Продам светлую двухкомнатную квартиру с изолированными комнатами в уютном спальном районе! Предлагаю вашему вниманию комфортную двухкомнатную квартиру, расположенную в спокойном и зеленом районе. Квартира идеально подходит для семейной жизни, благодаря близости к школам и детским садам. Основные характеристики: • Площадь: 41,6 м² • Этаж: 5 из 5 • Изолированные комнаты: Просторные и светлые комнаты обеспечивают уют и комфорт для каждого члена семьи. • Кухня: Удобная кухня, с новым гарнитуром. • Санузел: Совмещенный, отделан кафелем, установлен водонагреватель. В квартире оставим кухонный гарнитур с посудомоечной машиной, духовым шкафом и встроенной плитой. Так же в квартире заменена вся проводка. Установлены проходные выключатели, продуманы все розетки для комфорта. Остается в маленькой комнате шкаф и стол (по желанию) , а также кондиционер. Большой шкаф оставим по договоренности. Преимущества: • Расположение: Квартира находится в шаговой доступности от школы и детского сада, что делает ее идеальной для семей с детьми. • Транспортная доступность: Удобное сообщение с центром города и другими районами. • Развита инфраструктура: В окрестностях много магазинов, аптек, парков и мест для прогулок. Дополнительные сведения: • Имеется собственный подвал. Не упустите шанс приобрести квартиру ...

0 с 08.05.2025, обновлен 09.05.2025

Продавец: Скиданова Наталья Келимбердиевна

Телефон: +79038624590

Характеристики

Количество комнат	2	Этаж	5
Этажей всего	5	Площадь кухни	6.00 кв. м
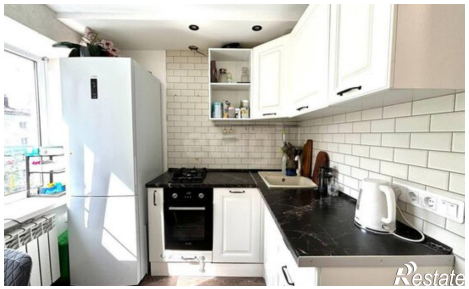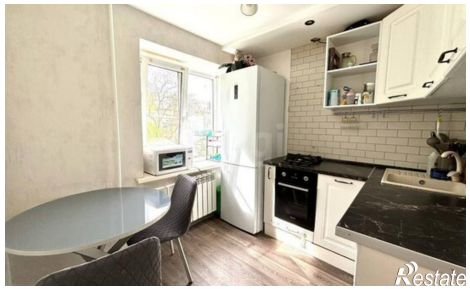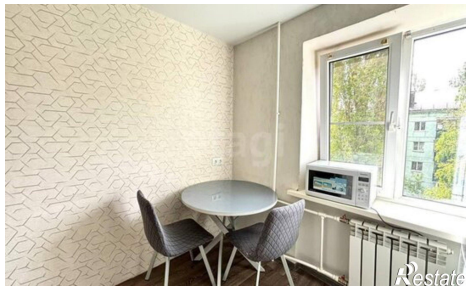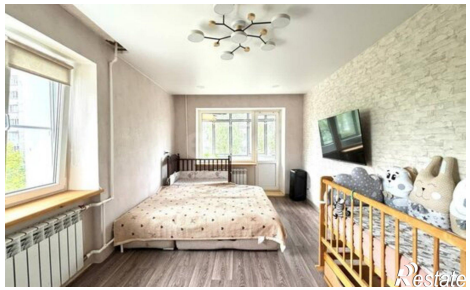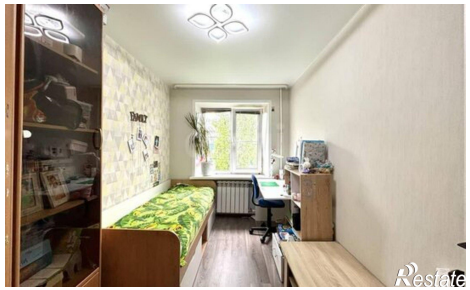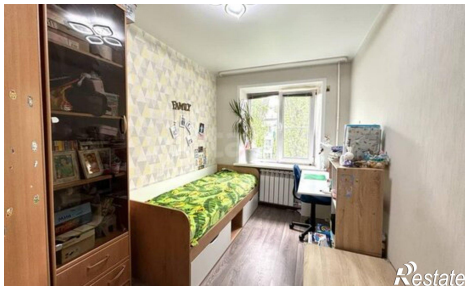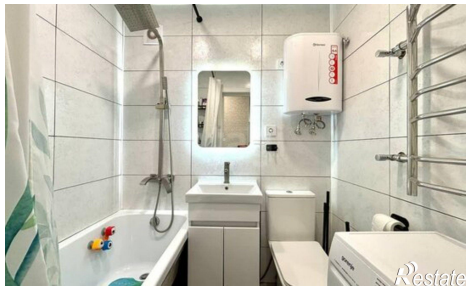
https://lipetsk.restate.ru/obj/prodazha-dvuhkomnatnoy-kvartiri-ul-germana-titova-7-4-18231852274/