Купить квартиру за 4 812 080 рублей на ул Механизаторов, 15а

Липецкая область, Городской округ Липецк, Липецк, ул Механизаторов, 15а

4 812 080 Р
104 610Р за м^2

46.00 м^2	11.00 м^2	9 из 18
Общая	Кухня	Этаж

Арт.2460616. Успейте забронировать на этих условиях! Период акции ограничен! Стоимость квартиры указана со скидкой, ваша экономия составит 462,700 RUB. Звоните, мы вам все подробно расскажем! Однокомнатная квартира от застройщика в ЖК Инстеп.Механизаторов на 9 этаже. Квартира без отделки, после получения ключей можно делать ремонт. Общая площадь: 46.27 кв.м., жилая: 16.13 кв.м., площадь просторной кухни-столовой: 11.22 кв.м. Квартира - распашонка, без проходных комнат, окна выходят на разные стороны дома. В квартире один балкон, один совмещенный санузел. Высота потолков 2.64 м. Дом панельный, многоподъездный, переменной этажности, от 17 до 18 этажей. Квартира находится в 4-й секции высотой 17 этажей в корпусе 1. На этаже 6 квартир. В подъезде 1 пассажирский и 1 грузовой лифт. На сегодняшний день строительство окончено, дом сдан в 4 квартале 2024 года. Оформление сделки по договору купли-продажи. О ПРОЕКТЕ Жилой комплекс расположен в Липецке на улице Механизаторов, в районе с развитой инфраструктурой и удобной транспортной доступностью. ЖК «Инстеп.Механизаторов» представляет собой два дома переменной этажностью с закрытой территорией и двухуровневой парковкой во дворе. Первый дом сдан, а второй находится на стадии строительства. Проектом предусмотрена концепция «двор без машин» ...

0 с 09.05.2025, обновлен 09.05.2025

Продавец: Офис продаж ЖК Инстеп.Механизаторов

Телефон: +79038617311

Характеристики

Количество комнат	1	Этаж	9
Этажей всего	18	Площадь кухни	11.00 кв. м
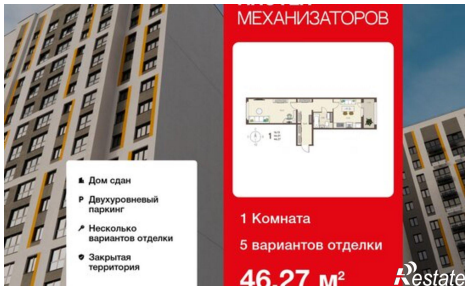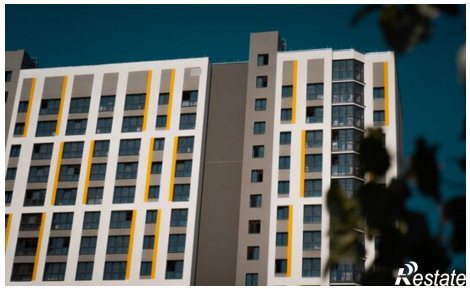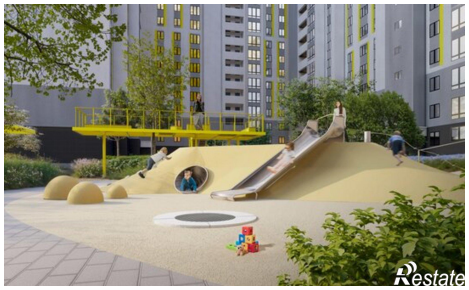
https://lipetsk.restate.ru/obj/prodazha-odnokomnatnoy-kvartiri-ul-mexanizatorov-15a-18231853226/