Сдать квартиру за 30 000 рублей на ул Доватора, 16а

Липецкая область, Городской округ Липецк, Липецк, ул Доватора, 16а

30 000 Р в месяц

50.00 $м^2$	7.00 $м^2$	5 из 10
Общая	Кухня	Этаж

Командировочным до 4х человек Район Пр. Победы.

0 с 09.05.2025, обновлен 09.05.2025

Продавец: Собственник

Телефон: +79155534407

Характеристики
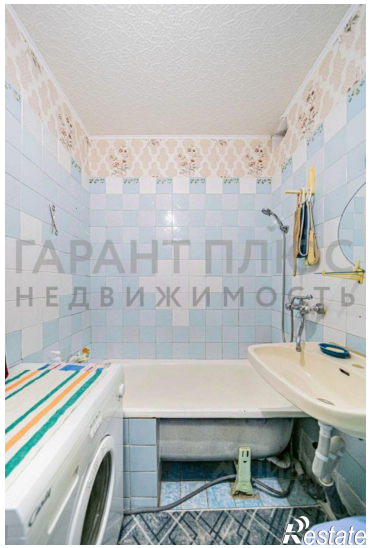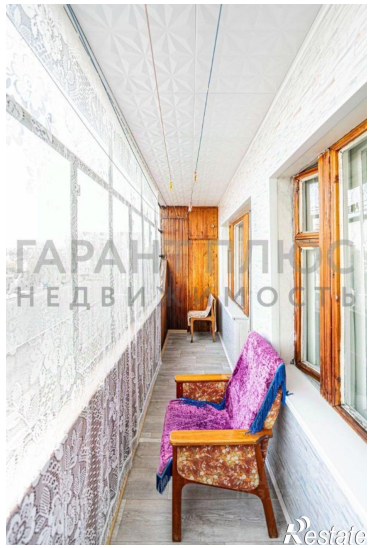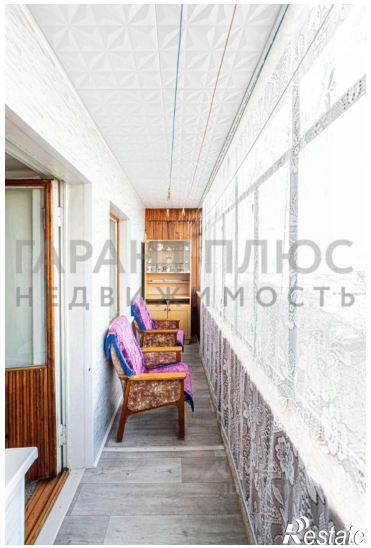
Количество комнат	2	Тип дома	кирпичный
Этаж	5	Этажей всего	10
Площадь кухни	7.00 кв. м