Купить квартиру за 6 700 000 рублей на Боевой проезд, 45

Липецкая область, Городской округ Липецк, Липецк, Боевой проезд, 45

6 700 000 Р
81 707Р за м^2

82.00 м^2	14.00 м^2	17 из 17
Общая	Кухня	Этаж

Продам классную трёшку именно для жизни от Собственника! Для семей с детьми эта квартира станет отличным выбором: - У нас 3 раздельные просторные комнаты; - Отличных размеров кухня; - Раздельный (это очень важно) санузел; - Вместительная прихожая с гардеробом, спрятанным за зеркалами. Во-первых зеркала увеличивают пространство при отделке в светлых тонах, во-вторых это выглядит очень красиво и эстетично, в-третьих Вы сможете спрятать все что угодно, пространство позволяет; - Теплые полы прихожая, кухня - можно выйти из ванной босыми ножками и вполне комфортно пройтись до комнаты; - Встроенные удобные шкафы-купе в комнатах - это очень удобно, и ничего лишнего на виду в комнатах. В квартире очень тепло, можете убедиться в этом лично. Заносите мебель, ремонт уже сделан. Бонусом идет помещение для хранения некрупных вещей в коридоре. Быстрый выход на сделку; Долгов нет. Документы в порядке. Код пользователя: 179609 Номер в базе: 7404144

0 с 11.05.2025, обновлен 11.05.2025

Продавец: Собственник

Телефон: +79107399871

Характеристики
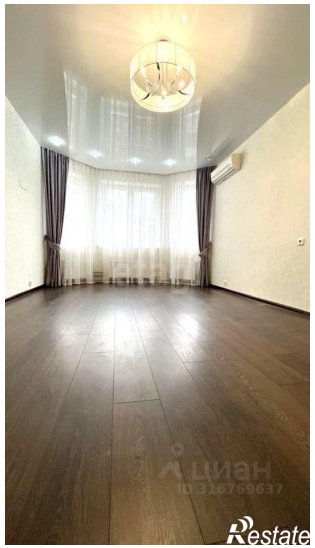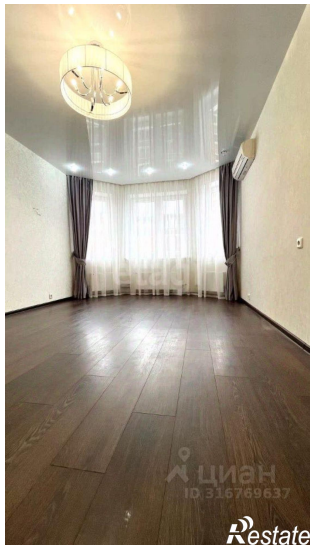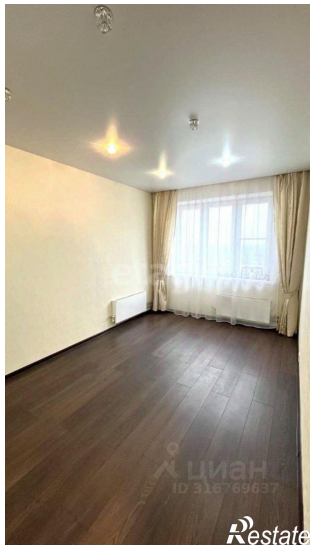
Количество комнат	3	Тип дома	кирпичный
Этаж	17	Этажей всего	17
Площадь кухни	14.00 кв. м