Сдать квартиру за 22 000 рублей на ул Индустриальная, 6

Липецкая область, Городской округ Липецк, Липецк, ул Индустриальная, 6

22 000 Р в месяц

35.00 м^2	7.00 м^2	9 из 10
Общая	Кухня	Этаж

Сдается уютная,чистая и светлая 1-комнатная квартире в ЦЕНТРЕ города!Квартира оборудована всем для комфортного проживания:раскладной диван,второй комфортабельный двуспальный диван по запросу,2 шкафа с раздельными секциями,компьютерный стол и стул для работы в удаленном формате,посуда.Из бытовой техники:стиральная машина,плита,холодильник, водонагреватель, кондиционер,микроволновая печь, чайник. утюг,гладильная доска.Сдается порядочным,чистоплотным людям на длительный срок. ----- Примечание: у собственника могут быть дополнительные пожелания к жильцам - обсудите их в чате или по телефону

0 с 12.05.2025, обновлен 12.05.2025

Продавец: Собственник

Телефон: +79158531222

Характеристики

Количество комнат	1	Этаж	9
Этажей всего	10	Площадь кухни	7.00 кв. м

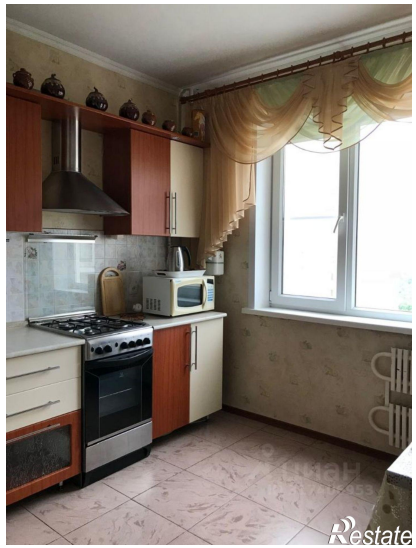

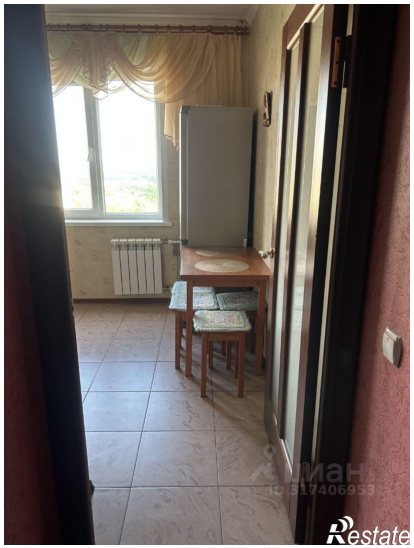
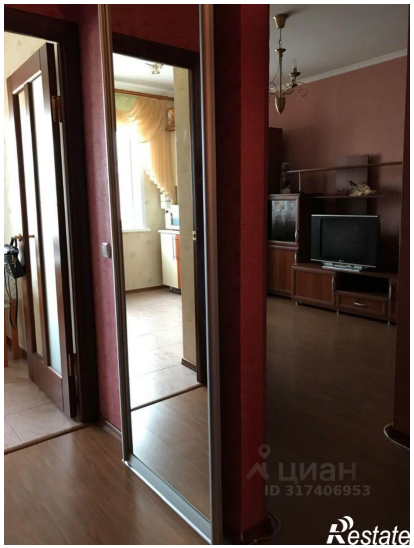
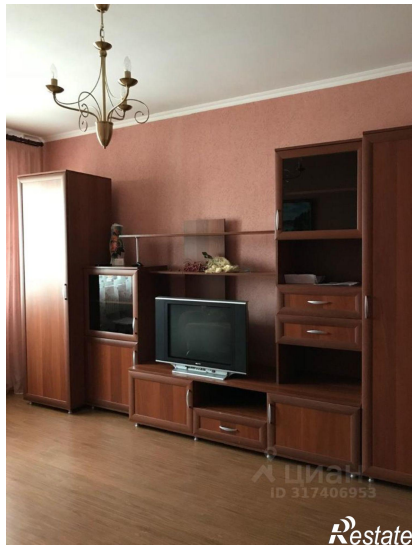

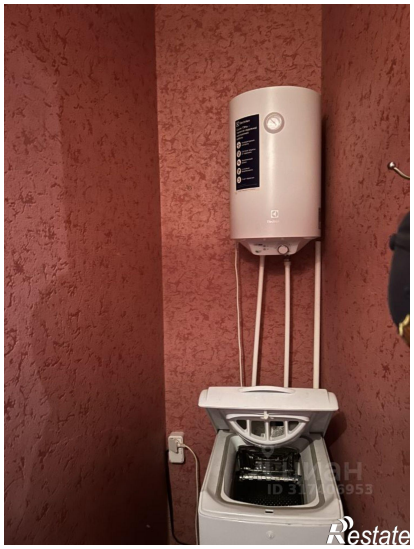

Restate

Restate