Купить квартиру за 5 550 000 рублей на ул Звездная, 2/2

Липецкая область, Городской округ Липецк, Липецк, ул Звездная, 2/2

5 550 000 Р
142 308Р за м^2

39.00 м^2	18.00 м^2	16.00 м^2	19 из 19
Общая	Жилая	Кухня	Этаж

Продается уникальная 1-комнатная квартира в Липецке на Звёздной улице, 2/2 Ваш новый дом мечты ждет вас! Представляем вашему вниманию эксклюзивную 1-комнатную квартиру в премиум сегменте, расположенную на 19-м этаже современного монолитного дома. С панорамных окон открывается потрясающий вид на город,. Дизайнерский ремонт: Каждая деталь в этой квартире продумана до мелочей. Современные материалы, стильный интерьер и высококачественная отделка создают атмосферу уюта. Комфорт и удобство: Квартира не угловая, что обеспечивает дополнительное тепло и тишину. Совмещенный санузел оборудован современной сантехникой и готов к использованию. Современный дом: Здание 2020 года постройки выполнено из монолитных материалов, что гарантирует долговечность и высокую шумоизоляцию. Высота потолков 2.8 м добавляет пространства и света. Удобное расположение. Развитая инфраструктура, близость к магазинам, школам и детским садам, а также отличная транспортная доступность делают это место идеальным для жизни. Комфортная сделка: Мы предлагаем вам максимально удобные условия для покупки. Все документы готовы к сделке, и мы обеспечим полное сопровождение на всех этапах. Не упустите шанс стать владельцем этой великолепной квартиры! Свяжитесь с нами прямо сейчас, чтобы договориться о просмотре и сделать ...

0 с 12.05.2025, обновлен 12.05.2025

Продавец: Собственник

Телефон: +79158531054

Характеристики

Количество комнат	1	Тип дома	монолитный
Этаж	19	Этажей всего	19
Площадь жилая	18.00 кв. м	Площадь кухни	16.00 кв. м
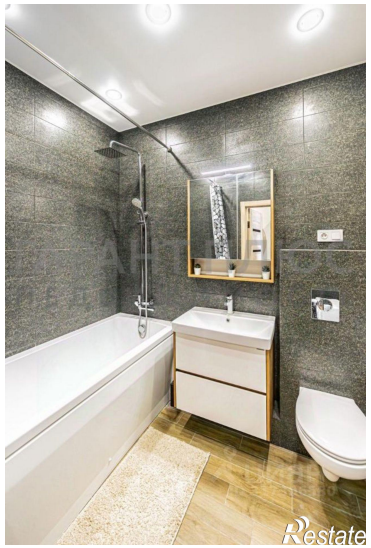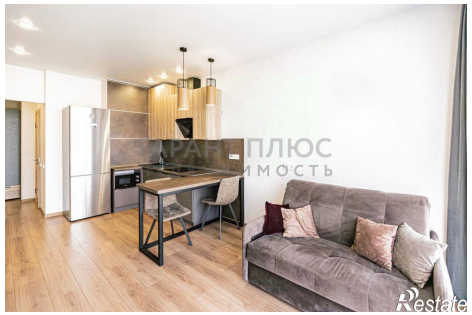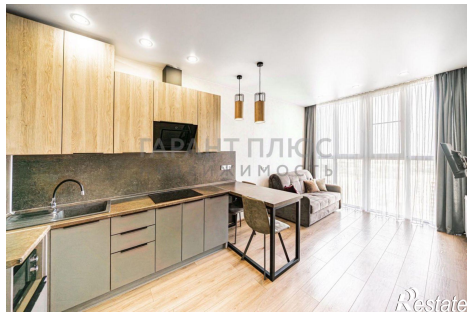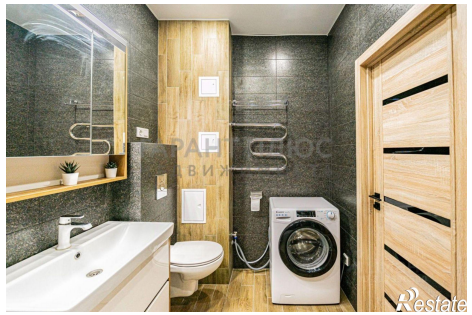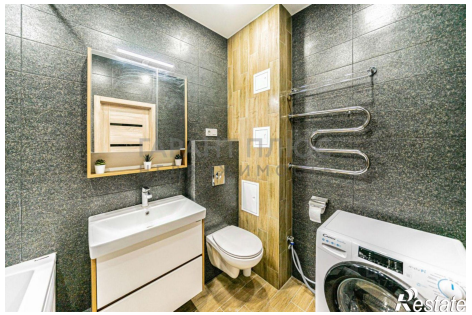
https://lipetsk.restate.ru/obj/prodazha-odnokomnatnoy-kvartiri-ul-zvezdnaya-2-2-18231869622/