Купить квартиру за 2 800 000 рублей на ул Коммунистическая, 23

Липецкая область, Городской округ Липецк, Липецк, ул Коммунистическая, 23

2 800 000 Р
58 333Р за м^2

48.00 м^2	7.00 м^2	3 из 5
Общая	Кухня	Этаж

В центре ЛТЗ продаем двухкомнатную квартира на 3 этаже кирпичного дома! Квартиру отличает изолированное расположение комнат (13,4 м² и 14,3 м²), что обеспечивает максимальный комфорт и позволяет эффективно использовать пространство. Просторная кухня 7,5 м². В квартире также есть кладовка. Установлены биметаллические батареи и кондиционер, что создаст комфортный микроклимат в любое время года. В спальне пластиковое окно, а входная дверь металлическая, обеспечивающая дополнительную безопасность. Квартира требует ремонта, что представляет собой отличную возможность реализовать свои дизайнерские идеи и создать пространство своей мечты! Дом недавно прошёл капитальный ремонт: заменены инженерные сети, электропроводка, обновлены подъезды и кровля, что гарантирует долговечность и надежность. Прекрасное расположение квартиры позволит вам наслаждаться всеми преимуществами городской жизни. В шаговой доступности находятся Дом Культуры, площадь Клименкова, больница, поликлиника, а также школа во дворе, детский сад, храм и остановки общественного транспорта. Квартира принадлежит одному взрослому собственнику, никто не прописан, долгов и обременений нет. Мы готовы к быстрому выходу на сделку! Не упустите возможность стать владельцем этой замечательной квартиры в отличном районе! Код ...

0 с 12.05.2025, обновлен 13.05.2025

Продавец: Собственник

Телефон: +79803533143

Характеристики

Количество комнат	2	Тип дома	кирпичный
Этаж	3	Этажей всего	5
Площадь комнат	13.40 кв. м	Площадь кухни	7.00 кв. м
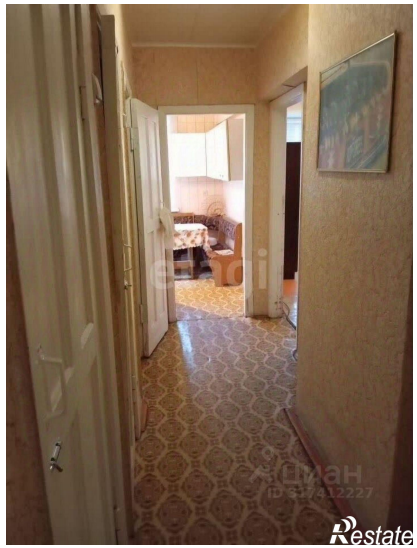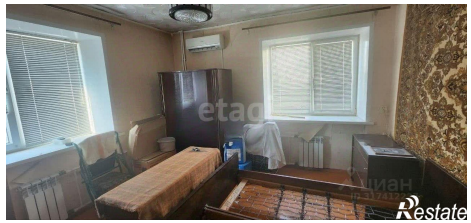
https://lipetsk.restate.ru/obj/prodazha-dvuhkomnatnoy-kvartiri-ul-kommunisticheskaya-23-18231869639/