Купить квартиру за 8 500 000 рублей на ул Свиридова И.В., 4

Липецкая область, Городской округ Липецк, Липецк, ул Свиридова И.В., 4

8 500 000 Р
106 250Р за м^2

80.00 м^2	47.10 м^2	13.00 м^2	10 из 17
Общая	Жилая	Кухня	Этаж

Арт. 92126889 Только с Самолёт Плюс ипотека под 14,75%! Продается просторная трехкомнатная квартира с современным ремонтом на 10 этаже 17-этажного дома. Общая площадь 80,1 кв.м. позволит вам с комфортом разместиться всей семьей. В квартире удобная планировка: светлая гостиная с эркером (19,3 кв.м.) станет любимым местом для отдыха и встреч с друзьями, а две уютные комнаты (15,4 кв.м. и 12,4 кв.м.) идеально подойдут для спален или детских. Встроенная кухня оснащена современной индукционной плитой Siemens, что делает процесс приготовления пищи быстрым и приятным. Для вашего удобства установлен бойлер в ванной комнате. Вместительный встроенный шкаф в коридоре поможет организовать хранение вещей и поддерживать порядок в доме. Преимуществом квартиры является наличие застекленной лоджии (3,7 кв.м.), где можно насладиться прекрасным видом на город вместе с чашечкой вкусного ароматного кофе. Дом расположен в районе с развитой инфраструктурой. В шаговой доступности находится магазин Магнит , маркетплейсы Ozon и Wildberries, многопрофильная полилингвальная средняя школа 34, три детских сада 32. Через дорогу расположен торговый центр Весна , футбольный манеж Европейский , спортивный комплекс Ледовый . Парк Европейский идеально подойдёт для прогулок и спортивных занятий детям и взрослым ...

0 с 13.05.2025, обновлен 13.05.2025

Продавец: Собственник

Телефон: +79856573811

Характеристики

Количество комнат	3	Тип дома	кирпичный
Этаж	10	Этажей всего	17
Площадь жилая	47.10 кв. м	Площадь комнат	19.30 кв. м
Площадь кухни	13.00 кв. м		
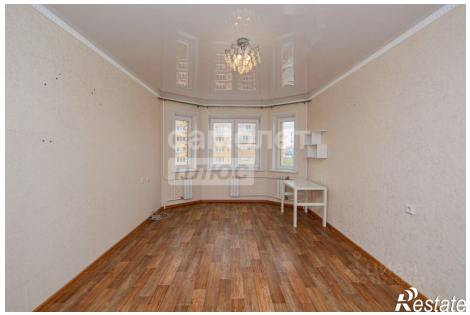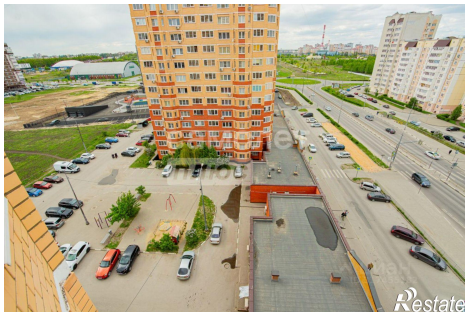
https://lipetsk.restate.ru/obj/prodazha-tryohkomnatnoy-kvartiri-ul-sviridova-i-v-4-18231878620/