Купить квартиру за 9 700 000 рублей на ул Артемова, 3а

Липецкая область, Городской округ Липецк, Липецк, ул Артемова, 3а

9 700 000 Р
127 632Р за м^2

76.00 м^2	11.00 м^2	13 из 24
Общая	Кухня	Этаж

Продаю трёхкомнатную квартиру, в перспективном и благоустроенном микрорайоне нашего города. Район с развитой инфраструктурой: внутри района расположена школа, детский сад, детский ясельные сад, оздоровительный бассейн, фитнес залы, аптеки, магазины, кафе. В шаговой доступности т.ц. Елецкий и т.ц. Ривьера. Квартира расположена на 13-м этаже. Очень комфортная планировка. Хороший ремонт, делали для себя, использовали только качественные материалы, предварительно выравнивались стены, менялась проводка, было очень много вложений перед косметическим ремонтом. Квартира полностью готова для проживания, фото соответствует.В кухне остается очень дорогой и качественный кухонный гарнитур фирма Arista Mebel, монолитная столешница, фартук керамогранит, напольное покрытие - керамогранит, установлена система теплый пол, остается встроенная бытовая техника: холодильник, варочная поверхность, микроволновая печь, духовая печь, вытяжка, а также обеденная группа. В спальне встроенный вместительный шкаф, спальный гарнитур останется по договоренности. В коридоре встроенный гардеробный шкаф. Сан/ узел совмещен, отделан кафелем, установлена качественная импортная сантехника приобреталась до санкций! В квартире остаются кондиционеры и водонагреватель. Квартира очень уютная, достаточно светлая, окна выходят ...

0 с 14.05.2025, обновлен 14.05.2025

Продавец: Кондрашкин Александр Эдуардович

Телефон: +79038626846

Характеристики

Количество комнат	3	Этаж	13
Этажей всего	24	Площадь кухни	11.00 кв. м
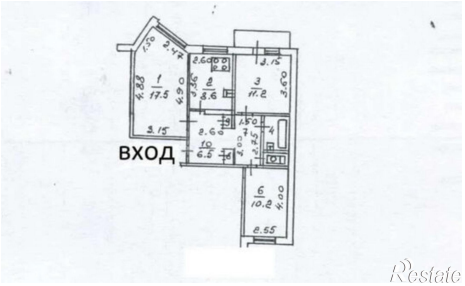
https://lipetsk.restate.ru/obj/prodazha-tryohkomnatnoy-kvartiri-ul-artemova-3a-18231882613/