Купить квартиру за 4 441 920 рублей на ул Механизаторов, 15а

Липецкая область, Городской округ Липецк, Липецк, ул Механизаторов, 15а

4 441 920 Р
96 563Р за м^2

46.00 м^2	11.00 м^2	3 из 18
Общая	Кухня	Этаж

Арт.2460614. 1-комн. квартира в ЖК Инстеп.Механизаторов на 3 этаже. Квартира без отделки, полностью готова к ремонту. Общая площадь: 46.27 кв.м., жилая: 16.13 кв.м., площадь просторной кухни-столовой: 11.22 кв.м. Квартира - распашонка, без проходных комнат, окна выходят на разные стороны дома. В квартире один балкон, один совмещенный санузел. Высота потолков 2.64 м. Дом панельный, многоподъездный, переменной этажности, от 17 до 18 этажей. Квартира находится в 4-й секции высотой 17 этажей в корпусе 1. На этаже 6 квартир. В подъезде 1 пассажирский и 1 грузовой лифт. На сегодняшний день строительство завершено, дом сдан в 4 квартале 2024 года. Оформление сделки по договору купли-продажи. О ПРОЕКТЕ Жилой комплекс расположен в Липецке на улице Механизаторов, в районе с развитой инфраструктурой и удобной транспортной доступностью. ЖК «Инстеп.Механизаторов» представляет собой два дома переменной этажностью с закрытой территорией и двухуровневой парковкой во дворе. Первый дом сдан, а второй находится на стадии строительства. Проектом предусмотрена концепция «двор без машин». Все парковочные места вынесены на внешний периметр и на двухуровневые парковки. Места на паркинге – бесплатные для жителей. Заезд на территорию – только для жильцов дома, по пропуску. Во дворе машин нет, значит ...

0 с 14.05.2025, обновлен 14.05.2025

Продавец: Офис продаж ЖК Инстеп.Механизаторов

Телефон: +79038617311

Характеристики

Количество комнат	1	Этаж	3
Этажей всего	18	Площадь кухни	11.00 кв. м
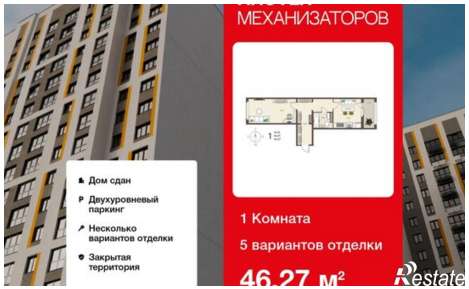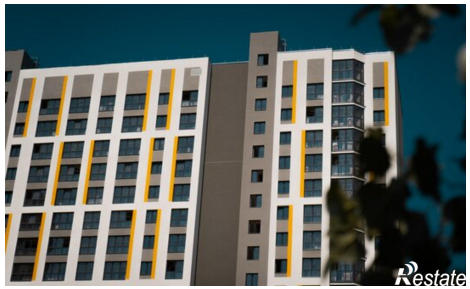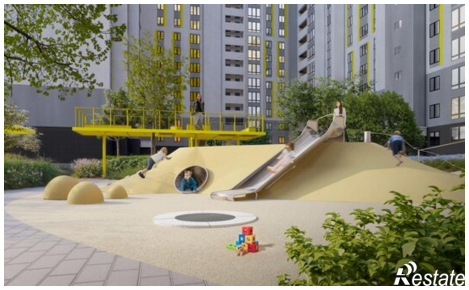
https://lipetsk.restate.ru/obj/prodazha-odnokomnatnoy-kvartiri-ul-mexanizatorov-15a-18231884482/