Сдать квартиру за 20 000 рублей на ул Мусоргского, 3А

Липецкая область, Городской округ Липецк, Липецк, ул Мусоргского, 3А

20 000 Р в месяц

48.00 м^2	18.00 м^2	12.00 м^2	9 из 14
Общая	Жилая	Кухня	Этаж

СТОИМОСТЬ УКАЗАНА ЗА 14 ДНЕЙ ПРОЖИВАНИЯ! За месяц проживания 40 000р. Посуточно не сдаётся. Квартира на 9 этаже нового дома класса жилья Комфорт с закрытой территорией и большой парковкой. Площадь 48.7 кв.м. Комната 18кв.м, кухня 12.6кв.м. Квартира с дизайнерским ремонтом. Новой техникой и мебелью. Высота потолка 2,80 Для вашего комфорта: - теплый пол на кухне, лоджии, с/у; - большая встроенная угловая кухня со всей необходимой техникой: холодильник, варочная панель, духовой шкаф, посудомойка, стиральная машина, микроволновка, электрический чайник, посуда; - обеденная группа с 3 барными стульями; - вместительная и функциональная гардеродная; - водонагреватель, утюг, гладильная доска, сушилка, кондиционер, робот-пылесос, телевизор; - угловой диван 282/150 с анатомическим матрасом на независимом пружинном блоке, спальное место 240/144 механизм еврокнижка, ткань велюр , белое постельное белье и полотенца; - элитный дом в центре города с закрытой территорией и огромной парковкой. Сдается на срок не менее 14 дней. + заселение по оригиналу паспорта и договору + депозит 20 000(возвращается при выезде) + не сдается лицам младше 18 лет + не сдаётся с детьми и животными + курение в квартире и на балконе запрещено Удобное место расположение сделает Ваше проживание комфортным : - транспортная ...

1 с 15.05.2025, обновлен 15.05.2025

Продавец: Собственник

Телефон: +79802507849

Характеристики

Количество комнат	1	Тип дома	монолитный
Этаж	9	Этажей всего	14
Площадь жилая	18.00 кв. м	Площадь кухни	12.00 кв. м

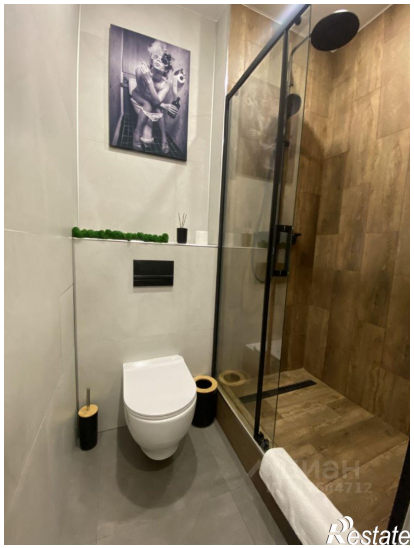
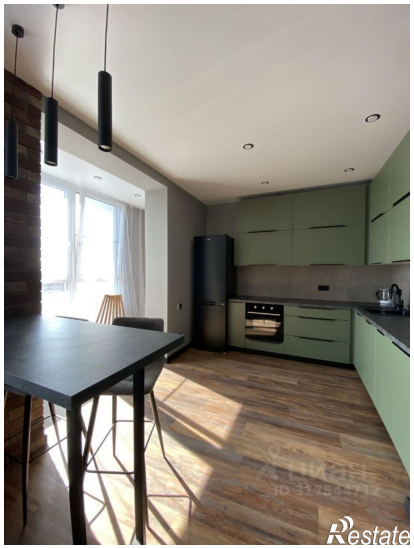

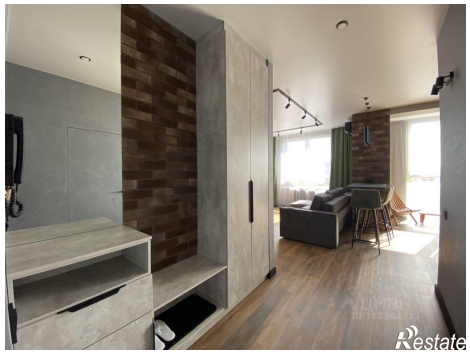

Restate

Restate