# Купить квартиру за 6 800 000 рублей на Индустриальная улица, 25

Липецкая область, Городской округ Липецк, Липецк, Индустриальная улица, 25

6 800 000 Р
107 937Р за м$^2$

| 63.00 м$^2$ | 37.90 м$^2$ | 8.00 м$^2$ | 5 из 9 |
|---|---|---|---|
| Общая | Жилая | Кухня | Этаж |

Арт. 104609736 Продается шикарная квартира с новым дизайнерским ремонтом и идеально подобранной мебелью в одном стиле готовое решение для вашего комфортного проживания! Каждый элемент интерьера продуман до мелочей, чтобы вы могли наслаждаться комфортом и уютом с первого дня. Качественная сантехника, новая проводка. Дорогая встроенная кухня. Один взрослый собственник , мебель и техника остаются, развитая инфраструктура, хорошая транспортная доступность. Дом расположен не у дороги, что обеспечивает полную тишину при открытых окнах. Хорошая шумоизоляция внутри дома. Одобрение ипотеки в любом банке. Подходит по льготной ставке 14,75% Показ в любое удобное время. Звоните!!!

0 с 16.05.2025, обновлен 16.05.2025

Продавец: Собственник

Телефон: +79191632617

## Характеристики

| | | | |
|---|---|---|---|
| Количество комнат | 3 | Тип дома | кирпичный |
| Этаж | 5 | Этажей всего | 9 |
| Площадь жилая | 37.90 кв. м | Площадь комнат | 17.50 кв. м |
| Площадь кухни | 8.00 кв. м | | |
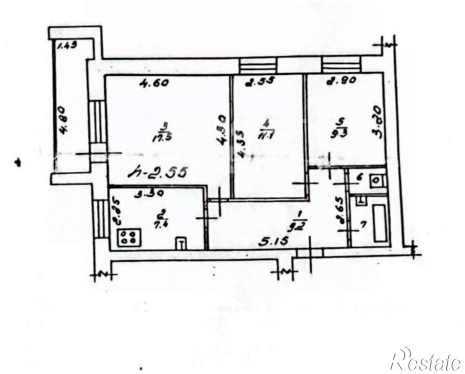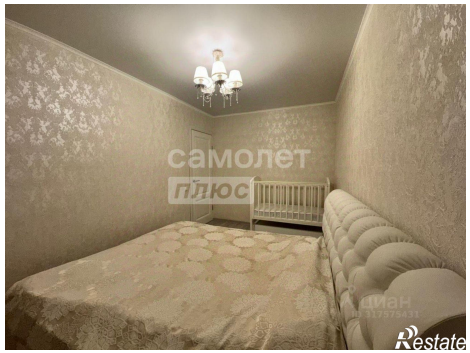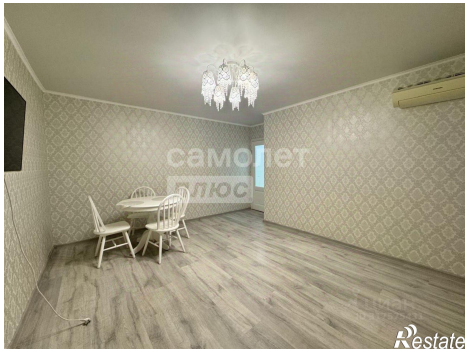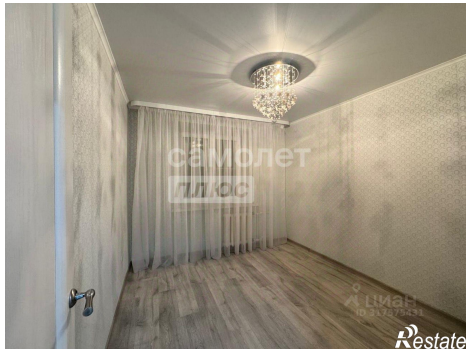
https://lipetsk.restate.ru/obj/prodazha-tryohkomnatnoy-kvartiri-industrialnaya-ulica-25-18231903420/