Купить квартиру за 6 422 080 рублей на улица Механизаторов, 15А

Липецкая область, Городской округ Липецк, Липецк, улица Механизаторов, 15А

6 422 080 Р
94 442Р за м^2

68.00 м^2	18.00 м^2	2 из 18
Общая	Кухня	Этаж

Арт.2460596. 2-комн. квартира от застройщика в ЖК Инстеп.Механизаторов на 2 этаже. Квартира без отделки, после оформления собственности можно делать ремонт. Общая площадь: 68.32 кв.м., жилая: 22.54 кв.м., площадь просторной кухни-столовой: 17.86 кв.м. Квартира - распашонка, без проходных комнат, окна выходят на разные стороны дома. В квартире одна лоджия, один совмещенный и один раздельный санузел. Высота потолков 2.64 м. Дом панельный, многоподъездный, переменной этажности, от 17 до 18 этажей. Квартира находится в 3-й секции высотой 18 этажей в корпусе 1. На этаже 8 квартир. В подъезде 1 пассажирский и 1 грузовой лифт. На сегодняшний день строительство окончено, дом сдан в 4 квартале 2024 года. Оформление сделки по договору купли-продажи. О ПРОЕКТЕ Жилой комплекс расположен в Липецке на улице Механизаторов, в районе с развитой инфраструктурой и удобной транспортной доступностью. ЖК «Инстеп.Механизаторов» представляет собой два дома переменной этажностью с закрытой территорией и двухуровневой парковкой во дворе. Первый дом сдан, а второй находится на стадии строительства. Проектом предусмотрена концепция «двор без машин». Все парковочные места вынесены на внешний периметр и на двухуровневые парковки. Места на паркинге – бесплатные для жителей. Заезд на территорию – только для ...

0 с 17.05.2025, обновлен 17.05.2025

Продавец: Офис продаж ЖК Инстеп.Механизаторов

Телефон: +79038617311

Характеристики

Количество комнат	2	Этаж	2
Этажей всего	18	Площадь кухни	18.00 кв. м
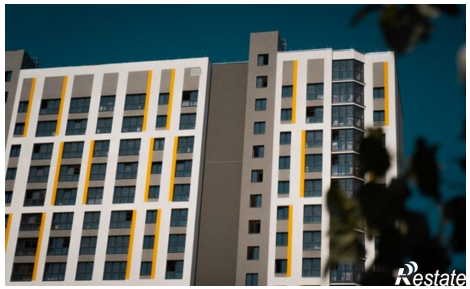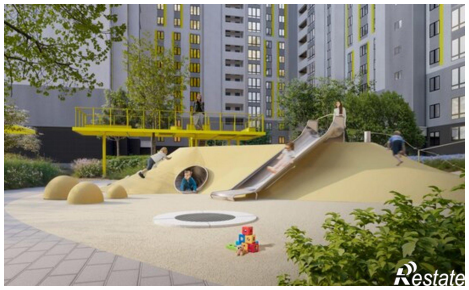
https://lipetsk.restate.ru/obj/prodazha-dvuhkomnatnoy-kvartiri-ulica-mexanizatorov-15a-18231914332/