Купить квартиру за 19 990 000 рублей на Угловая улица, 15

Липецкая область, Городской округ Липецк, Липецк, Угловая улица, 15

19 990 000 Р
142 786Р за м^2

140.00 м^2	16.00 м^2	2 из 8
Общая	Кухня	Этаж

Представляем вашему вниманию замечательный вариант — просторная квартира площадью 140 кв. метра в историческом центре . Этот малонаселённый дом с монолитными перекрытиями и высокими потолками , отличается толстыми кирпичными стенами и широкими подоконниками, создавая атмосферу тишины и спокойствия, что подчеркивает его статус . Расположение квартиры одно из самых лучших в центре Липецка : несмотря на центральную локацию, дом полностью находится во дворе . Идеальный вариант для тех, кто ценит комфорт и стиль. Через дорогу лицей № 44 , детский сад № 62 , банк ВТБ , Верхний парк , Быханов сад , Спортивный комплекс Спартак , мед.центр Семейный доктор , Областной клинический центр, супермаркеты- все в шаговой доступности ! Огороженная охраняемая территория с КПП, презентабельные входные группы, подземный паркинг , прогулочные дорожки и игровые площадки. Функциональная планировка: огромная кухня-гостиная со столовой зоной, 2 спальни, 2 санузла, гардеробная , холл, две лоджии . Из окон открываются виды на благоустроенную территорию с ландшафтным озеленением. Квартира светлая , благодаря множеству окон, выходящих на две стороны света. В собственности с 2001 года, один взрослый собственник, полная стоимость в договоре. О квартире: • Изолированные комнаты; • ...

0 с 17.05.2025, обновлен 17.05.2025

Продавец: Чечина Наталья

Телефон: +79038623171

Характеристики

Количество комнат	3	Этаж	2
Этажей всего	8	Площадь кухни	16.00 кв. м
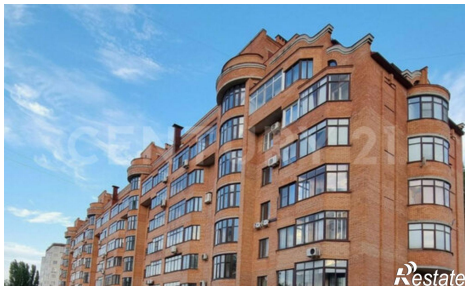
https://lipetsk.restate.ru/obj/prodazha-tryohkomnatnoy-kvartiri-uglovaya-ulica-15-18231915137/