# Купить квартиру за 4 125 850 рублей на улица Механизаторов, 15А

Липецкая область, Городской округ Липецк, Липецк, улица Механизаторов, 15А

4 125 850 Р
100 630Р за м$^2$

| 41.00 м$^2$ | 10.00 м$^2$ | 18 из 18 |
|---|---|---|
| Общая | Кухня | Этаж |

Арт.2460590. Продается однокомнатная квартира от застройщика в ЖК Инстеп.Механизаторов на 18 этаже. Квартира без отделки, после оформления собственности можно делать ремонт. Общая площадь: 40.85 кв.м., жилая: 19.68 кв.м., площадь просторной кухни-столовой: 10.4 кв.м. Все окна выходят на одну сторону. В квартире одна лоджия, один совмещенный санузел. Высота потолков 2.64 м. Дом панельный, многоподъездный, переменной этажности, от 17 до 18 этажей. Квартира находится в 1-й секции высотой 18 этажей в корпусе 1. На этаже 8 квартир. В подъезде 1 пассажирский и 1 грузовой лифт. Строительство завершено, дом сдан в 4 квартале 2024 года. Оформление сделки по договору купли-продажи. О ПРОЕКТЕ Жилой комплекс расположен в Липецке на улице Механизаторов, в районе с развитой инфраструктурой и удобной транспортной доступностью. ЖК «Инстеп.Механизаторов» представляет собой два дома переменной этажностью с закрытой территорией и двухуровневой парковкой во дворе. Первый дом сдан, а второй находится на стадии строительства. Проектом предусмотрена концепция «двор без машин». Все парковочные места вынесены на внешний периметр и на двухуровневые парковки. Места на паркинге – бесплатные для жителей. Заезд на территорию – только для жильцов дома, по пропуску. Во дворе машин нет, значит можно безопасно ...

0 с 18.05.2025, обновлен 18.05.2025

Продавец: Офис продаж ЖК Инстеп.Механизаторов

Телефон: +79038617311

## Характеристики

| | | | |
|---|---|---|---|
| Количество комнат | 1 | Этаж | 18 |
| Этажей всего | 18 | Площадь кухни | 10.00 кв. м |
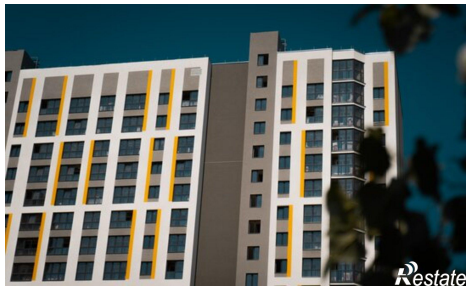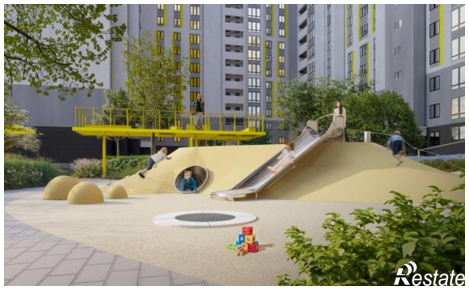
https://lipetsk.restate.ru/obj/prodazha-odnokomnatnoy-kvartiri-ulica-mexanizatorov-15a-18231918340/