Сдать квартиру за 25 000 рублей на улица Валентины Терешковой, 30

Липецкая область, Городской округ Липецк, Липецк, улица Валентины Терешковой, 30

25 000 Р в месяц

35.00 м^2	10.00 м^2	4 из 5
Общая	Кухня	Этаж

Новый дом в центре города, территория дома огорожена, во дворе детская площадка, хороший ремонт, большое количество свободных парковочных мест, с мебелью и бытовой техникой (холодильник, ЖК ТВ, свч, стиральная машина автомат, чайник), шкафы и прочее. Рядом ДС Звездный , остановки, магазины и прочее. Звоните прямо сейчас и узнайте о всех преимуществах этого предложения!

1 с 21.05.2025, обновлен 21.05.2025

Продавец: Собственник

Телефон: +79155534407

Характеристики
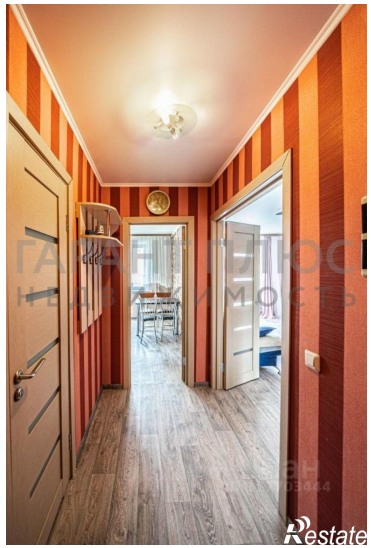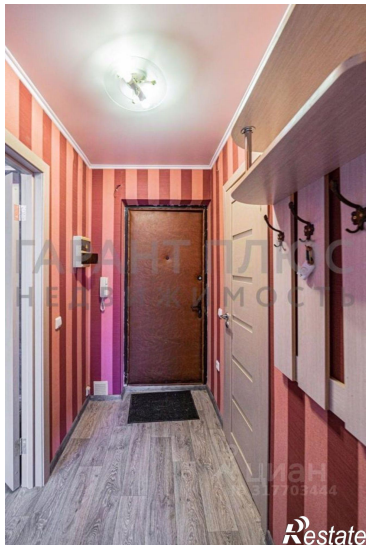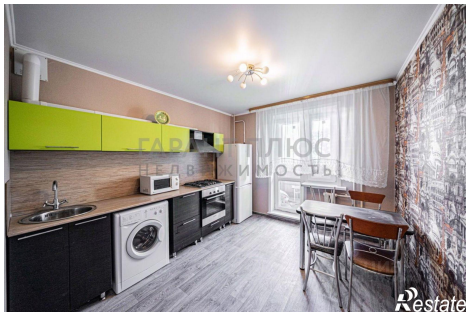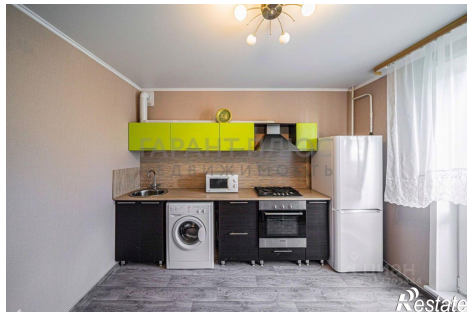
Количество комнат	1	Тип дома	кирпичный
Этаж	4	Этажей всего	5
Площадь кухни	10.00 кв. м