Купить квартиру за 2 490 000 рублей на улица Гагарина, 34

Липецкая область, Городской округ Липецк, Липецк, улица Гагарина, 34

2 490 000 Р
77 813Р за м^2

32.00 м^2	6.00 м^2	4 из 5
Общая	Кухня	Этаж

Арт. 105141327 Продается квартира в центре города в кирпичном доме по улице Гагарина 34 на четвертом этаже. Квартира очень теплая. Не угловая. Хорошие соседи. Дом после капитального ремонта. Чистый подъезд. Имеется собственный подвал, кладовка в квартире. Рядом детский сад, школа, педуниверситет, площадь героев, множество различных магазинов, остановка общественного транспорта. Звоните по всем вопросам, показ в любое удобное время. Одобрение ипотеки по ставке 14,75%

0 с 21.05.2025, обновлен 21.05.2025

Продавец: Черникова Екатерина

Телефон: +79661633096

Характеристики

Количество комнат	1	Этаж	4
Этажей всего	5	Площадь кухни	6.00 кв. м
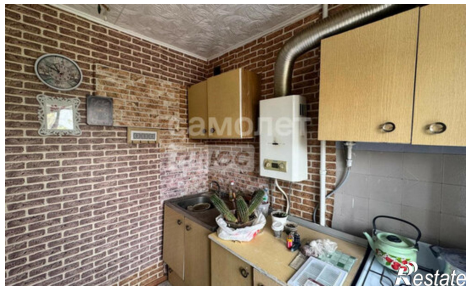
https://lipetsk.restate.ru/obj/prodazha-odnokomnatnoy-kvartiri-ulica-gagarina-34-18231928862/