Сдать квартиру за 12 000 рублей на ул Циолковского, 5/2

Липецкая область, Городской округ Липецк, Липецк, ул Циолковского, 5/2

12 000 Р в месяц

25.00 м²	15.00 м²	5.00 м²	1 из 5
Общая	Жилая	Кухня	Этаж

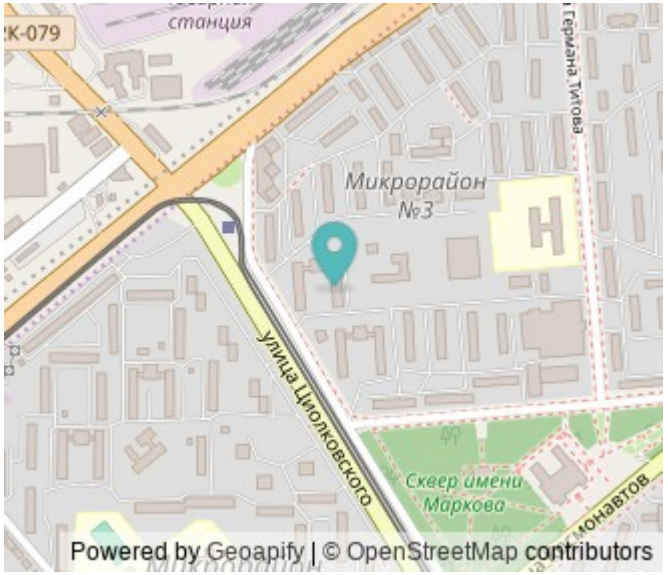

Код объекта: 1601918. Предлагаем к аренде однокомнатную квартиру в Липецке по адресу: улица Циолковского, 5/2. Это выгодное предложение для тех, кто ищет комфортное жильё по доступной цене. Описание квартиры: Год постройки дома: 1965. Материал постройки: кирпичный. Материал перекрытий: железобетонные плиты. Отопление: центральное. Этажность: 5 этажей. Лифты: нет. Парковка: наземная. Этаж: 1. Окна выходят на улицу и во двор. Общая площадь: 25 кв. м. Жилая площадь: 16 кв. м. Площадь кухни: 5 кв. м. Ремонт: косметический. Личная парковка: около дома. Расположение квартиры: угловая. Санузел: раздельный. Преимущества: Цена: наше предложение отличается выгодной стоимостью аренды, что делает его привлекательным для широкого круга лиц. Расположение: квартира находится в удобном районе с хорошей транспортной доступностью. Рядом есть остановки общественного транспорта, что позволяет быстро добраться до любой точки города. Инфраструктура: в непосредственной близости от дома расположены магазины, аптеки, медицинские учреждения и другие объекты инфраструктуры, необходимые для комфортной жизни. Не упустите возможность арендовать эту уютную квартиру по выгодной цене! Напишите нам или позвоните, чтобы узнать больше и договориться о просмотре. Мы гарантируем безопасную сделку ...

13 с 21.05.2025, обновлен 22.05.2025

Продавец: Собственник

Телефон: +79803528492

Характеристики

Количество комнат	1	Тип дома	кирпичный
Этаж	1	Этажей всего	5
Площадь жилая	15.00 кв. м	Площадь кухни	5.00 кв. м

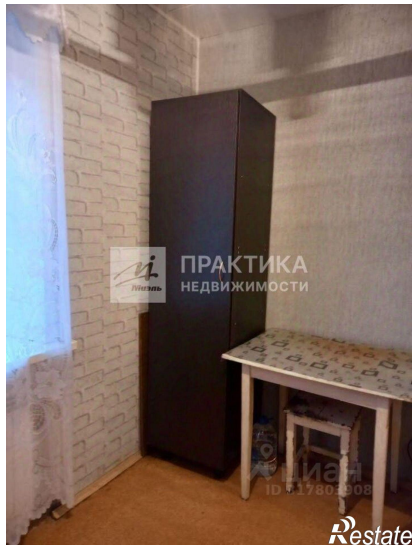

ПРАКТИКА
НЕДВИЖИМОСТИ
ЦИАН
ID 317803908
Restate

ПРАКТИКА
НЕДВИЖИМОСТИ
ЦИАН
ID 317803908
Restate