Купить квартиру за 2 490 000 рублей на ул Гагарина, 34

Липецкая область, Городской округ Липецк, Липецк, ул Гагарина, 34

2 490 000 Р
80 323Р за м^2

31.00 м^2	18.00 м^2	6.00 м^2	4 из 5
Общая	Жилая	Кухня	Этаж

Арт. 105141327 Продается квартира в центре города в кирпичном доме по улице Гагарина 34 на четвертом этаже. Квартира очень теплая. Не угловая. Хорошие соседи. Дом после капитального ремонта. Чистый подъезд. Имеется собственный подвал, кладовка в квартире. Рядом детский сад, школа, педуниверситет, площадь героев, множество различных магазинов, остановка общественного транспорта. Звоните по всем вопросам, показ в любое удобное время. Одобрение ипотеки по ставке 14,75%

1 с 21.05.2025, обновлен 21.05.2025

Продавец: Собственник

Телефон: +79191632617

Характеристики

Количество комнат	1	Тип дома	кирпичный
Этаж	4	Этажей всего	5
Площадь жилая	18.00 кв. м	Площадь комнат	18.00 кв. м
Площадь кухни	6.00 кв. м		
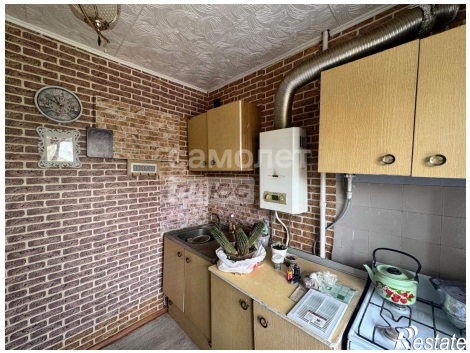
https://lipetsk.restate.ru/obj/prodazha-odnokomnatnoy-kvartiri-ul-gagarina-34-18231928908/