Купить квартиру за 1 900 000 рублей на улица Валентины Терешковой, 32/2

Липецкая область, Городской округ Липецк, Липецк, улица Валентины Терешковой, 32/2

1 900 000 Р
82 609Р за м^2

23.00 м^2	15.00 м^2	4.00 м^2	1 из 5
Общая	Жилая	Кухня	Этаж

Продается уютная однокомнатная квартира 23,5 м без Долгов и обременений с мебелью и техникой . В комнате 2 окна можно сделать 2 комнаты. Окна ПВХ, решетки на окнах,на полу линолеум, натяжной потолок со светильником. Квартира свободна от проживания физических лиц и ждет своих новых хозяев. Вся инфраструктура в шаговой доступности. Во дворе дет садик. Рассмотрим любые варианты оплаты. Быстрый выход на сделку. Ключи в день сделки.

0 с 21.05.2025, обновлен 22.05.2025

Продавец: Собственник

Телефон: +79802634822

Характеристики

Количество комнат	1	Тип дома	кирпичный
Этаж	1	Этажей всего	5
Площадь жилая	15.00 кв. м	Площадь кухни	4.00 кв. м

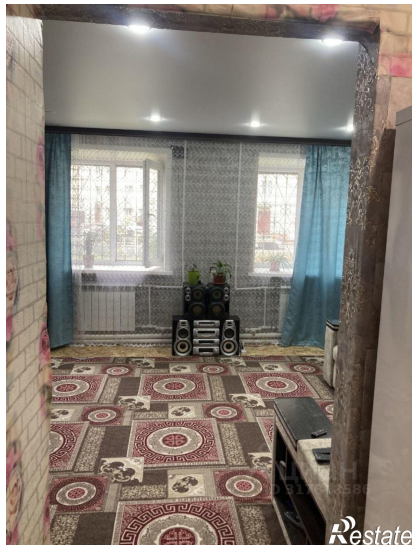
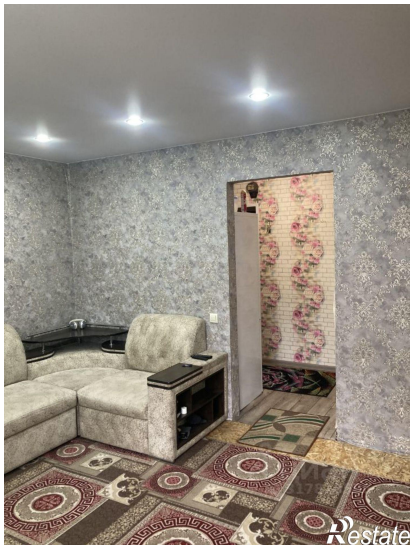

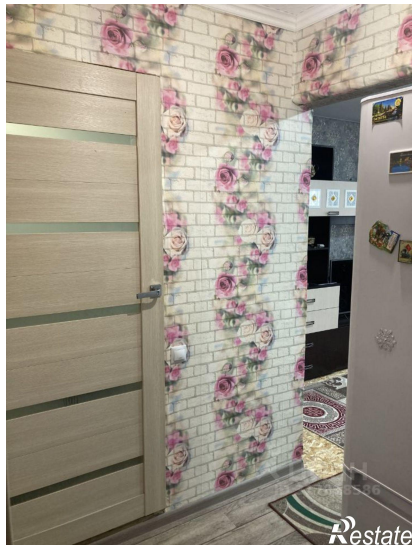
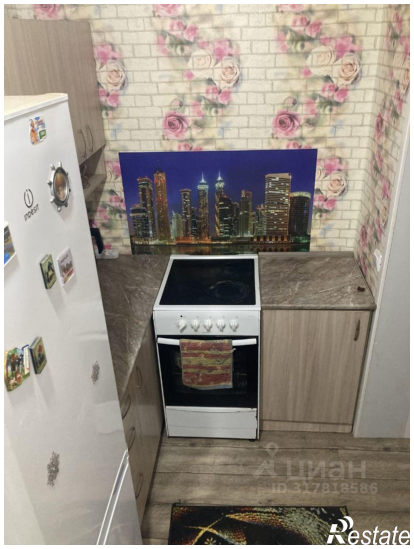

ЦИАН
ID 317819586
Restate

Restate