Купить квартиру за 7 000 000 рублей на улица Балмочных, 50

Липецкая область, Городской округ Липецк, Липецк, улица Балмочных, 50

7 000 000 Р
137 255Р за м^2

51.00 м^2	8.00 м^2	5 из 10
Общая	Кухня	Этаж

Арт. 105561121 Уникальное предложение! Лакомый кусочек в центре города! Квартира продаётся вместе с домом на ул. Вавилова 103! Дом пригоден для проживания, можно снести и построить свой дом! Участок 6 соток напротив тенисного корта Быханова сада! Продаётся замечательная двухкомнатная квартира 51,2 м2, в самом центре города!!!! В самом комфортном и безопасном районе Липецка. Квартира светлая и уютная! Район - парк Быханов сад - ул. Тельмана Очень удобное расположение дома! Недалеко от парка, магазинов, хорошая транспортная доступность, есть места для парковки , зеленый двор Квартира располагается на 5 этаже 10-ти этажного дома. Дом 1998 года постройки. В доме есть лифт, новейший О квартиреНа площадке всего 4 квартирыТамбур на 2 квартирыВ квартире хороший ремонтСвоя сауна в квартиреВанная и санузел в плиткеПо всей квартире установлены пластиковые окнаНа полу паркетРадиаторы биметалл В квартире остаётся вся мебель и техника Богатая инфраструктура района Парк Быханов Сад Недалеко от дома продуктовые магазины Чижик, Маяк, Пятерочка Удобная транспортная развязка В пешей доступности остановка общественного транспорта ТОРГ есть, скидка на одновременную покупку Дома и квартиры! -Для удобства покупателей, есть возможность провести онлайн задаток/ меж ...

0 с 24.05.2025, обновлен 24.05.2025

Продавец: Белая Надежда

Телефон: +79661633096

Характеристики

Количество комнат	2	Этаж	5
Этажей всего	10	Площадь кухни	8.00 кв. м

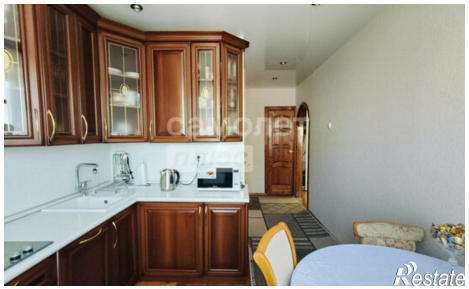

Elenberg