Сдать квартиру за 30 000 рублей на ул Нижняя Логовая, 13

Липецкая область, Городской округ Липецк, Липецк, ул Нижняя Логовая, 13

30 000 Р в месяц

40.00 $м^2$	10.00 $м^2$	6 из 22
Общая	Кухня	Этаж

???? ЖК Слобода , новый дом, территория дома огорожена. ???? Для проживания 1-2 человек без животных. ???? Квартира в отличном состоянии, новый ремонт, с мебелью и техникой полностью - диван, ЖК ТВ, 2-х спальная кровать, кондиционер, бойлер, стиральная машина автомат и прочее. ???? Минимальный срок аренды 4 месяца. ???? 30 000 + ком. услуги или 33 000 - УЖЕ ВКЛЮЧИТЕЛЬНО КОМ.услуги. Интернет и ТВ отдельно оплачивать.

0 с 24.05.2025, обновлен 24.05.2025

Продавец: Гарант Плюс | Недвижимость

Телефон: +79058558320

Характеристики
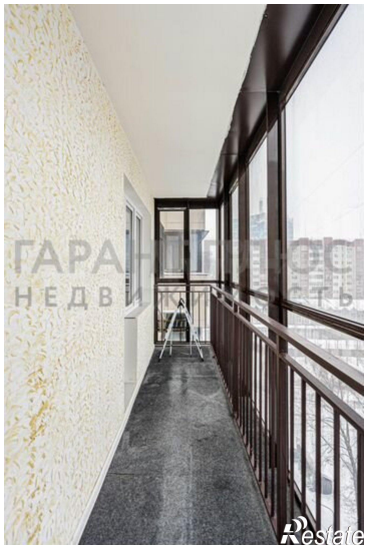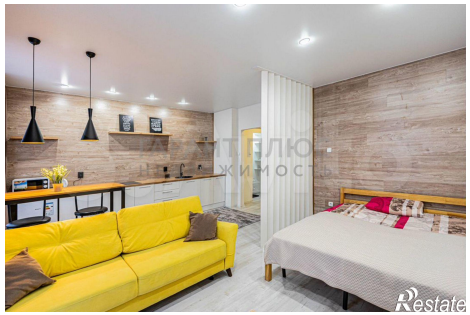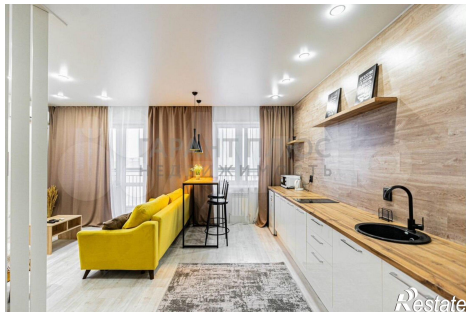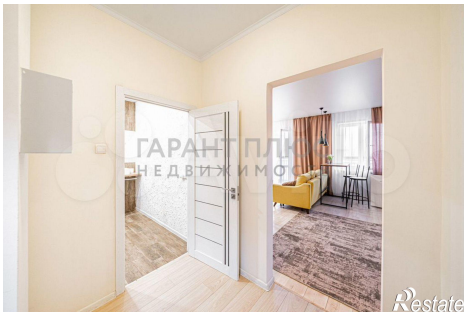
Количество комнат	1	Этаж	6
Этажей всего	22	Площадь кухни	10.00 кв. м