Купить квартиру за 8 500 000 рублей на ул Теперика, 1

Липецкая область, Городской округ Липецк, Липецк, ул Теперика, 1

8 500 000 Р
130 769Р за м^2

65.00 м^2	41.40 м^2	14.00 м^2	11 из 14
Общая	Жилая	Кухня	Этаж

Уютная светлая двушка, в спальном районе города, продается с мебелью и бытовой техникой. Застеклённый балкон в зале и утепленная лоджия в спальне. Развитая инфраструктура- школа, детский сад, торговые центры в шаговой доступности- Европа, Ревьера, рынки, парк Победы, Молодежный. Хорошие соседи, с которыми есть общий коридор с металлической дверью. Квартира имела только одного собственника с момента строительства.

0 с 26.05.2025, обновлен 26.05.2025

Продавец: Собственник

Телефон: +79102507163

Характеристики
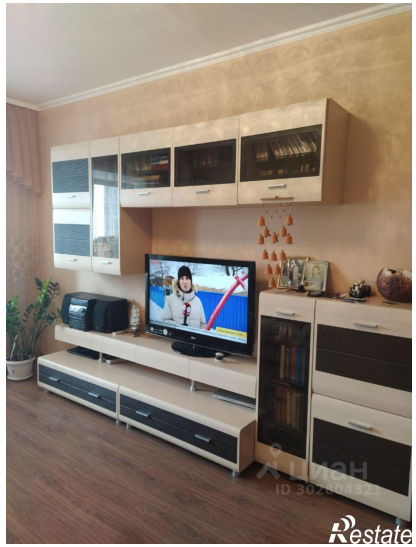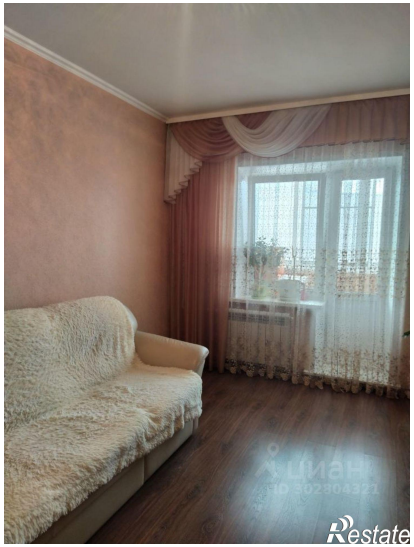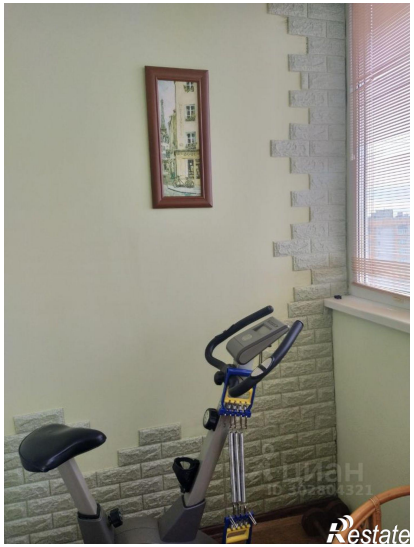
Количество комнат	2	Тип дома	кирпичный
Этаж	11	Этажей всего	14
Площадь жилая	41.40 кв. м	Площадь кухни	14.00 кв. м