Купить квартиру за 8 409 240 рублей на улица Механизаторов, 15А

Липецкая область, Городской округ Липецк, Липецк, улица Механизаторов, 15А

8 409 240 Р
94 486Р за м^2

89.00 м^2	13.00 м^2	18 из 18
Общая	Кухня	Этаж

Арт.2460595. Торопитесь забронировать по акционной цене! Предложение ограничено! Стоимость квартиры указана со скидкой, ваша экономия составит 894,600 RUB. Информация по телефону, мы вам все подробно расскажем! Трехкомнатная квартира в ЖК Инстеп.Механизаторов на 18 этаже. Квартира без отделки, полностью готова к чистовой отделке и дальнейшему ремонту. Общая площадь: 89.46 кв.м., жилая: 46.92 кв.м., площадь просторной кухни-столовой: 12.76 кв.м. Квартира - распашонка, без проходных комнат, окна выходят на разные стороны дома. В квартире один балкон, один раздельный санузел. Высота потолков 2.64 м. Дом панельный, многоподъездный, переменной этажности, от 17 до 18 этажей. Квартира находится во 2-й секции высотой 18 этажей в корпусе 1. На этаже 5 квартир. В подъезде 1 пассажирский и 1 грузовой лифт. На сегодняшний день строительство завершено, дом сдан в 4 квартале 2024 года. Оформление сделки по договору купли-продажи. О ПРОЕКТЕ Жилой комплекс расположен в Липецке на улице Механизаторов, в районе с развитой инфраструктурой и удобной транспортной доступностью. ЖК «Инстеп.Механизаторов» представляет собой два дома переменной этажностью с закрытой территорией и двухуровневой парковкой во дворе. Первый дом сдан, а второй находится на стадии строительства. Проектом предусмотрена ...

0 с 30.05.2025, обновлен 30.05.2025

Продавец: Офис продаж ЖК Инстеп.Механизаторов

Телефон: +79038617311

Характеристики

Количество комнат	3	Этаж	18
Этажей всего	18	Площадь кухни	13.00 кв. м
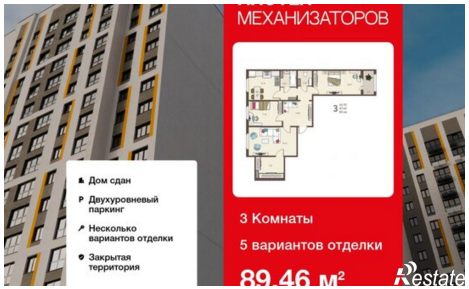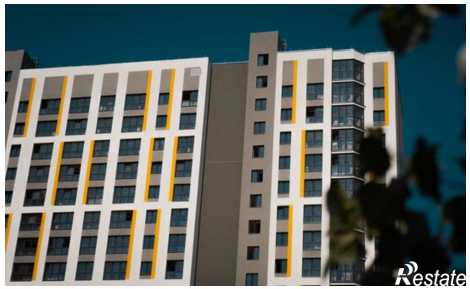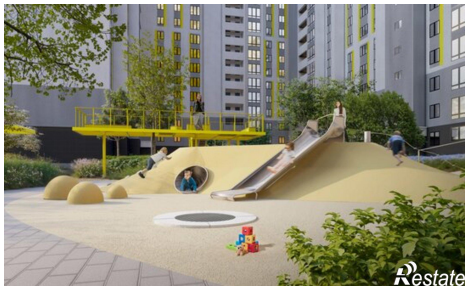
https://lipetsk.restate.ru/obj/prodazha-tryohkomnatnoy-kvartiri-ulica-mexanizatorov-15a-18231986878/