Купить квартиру за 1 500 000 рублей на улица Валентины Терешковой, 32/1

Липецкая область, Городской округ Липецк, Липецк, улица Валентины Терешковой, 32/1

1 500 000 Р
83 333Р за м^2

18.00 м^2	11.00 м^2	2.00 м^2	5 из 5
Общая	Жилая	Кухня	Этаж

Арт. 106273785 Продается 1 комнатная молодоженка в кирпичном доме после капитального ремонта В доме выполнен капитальный ремонт Просторная комната правильной формы Комната без ремонта, что позволит вам сделать его по своему вкусу Нет соседей сверху 1 взрослый собственник, без обременений и долгов Вся инфраструктура в шаговой доступности (детский сад, школа, спортивная школа, ТЦ Малибу. ДС Звездный , хорошее транспортное сообщение.

5 с 30.05.2025, обновлен 30.05.2025

Продавец: Собственник

Телефон: +79191632617

Характеристики

Количество комнат	1	Тип дома	кирпичный
Этаж	5	Этажей всего	5
Площадь жилая	11.00 кв. м	Площадь комнат	11.00 кв. м
Площадь кухни	2.00 кв. м		

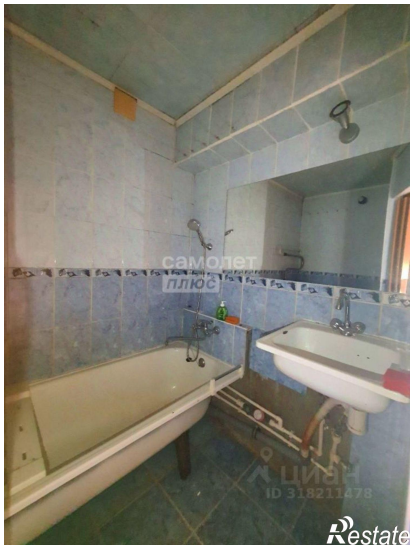
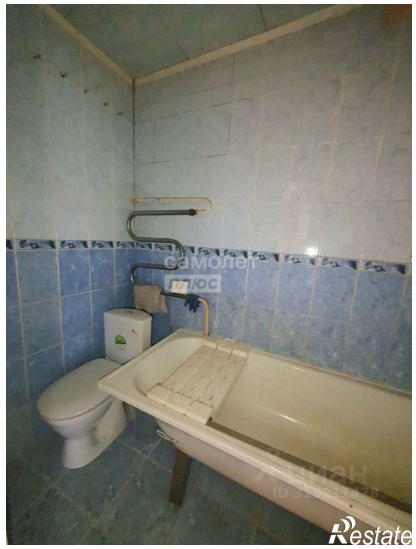

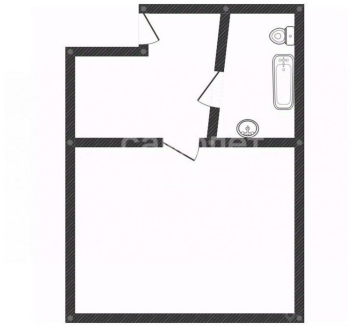

самолет
плюс
Restate

самолет
плюс
Restate