Купить квартиру за 4 500 000 рублей на ул П.А. Папина, 8

Липецкая область, Городской округ Липецк, Липецк, ул П.А. Папина, 8

4 500 000 Р
90 000Р за м^2

50.00 м^2	32.00 м^2	6.00 м^2	1 из 9
Общая	Жилая	Кухня	Этаж

Арт. 105928157 Предлагается к продаже двухкомнатная квартира по адресу ул. Папина, д. 8. Расположена на первом этаже. Комнаты изолированные. Район считается одним из самых удобных в Липецке: в шаговой доступности женская консультация, школы: :45 :72, детские сады, колледжи, магазины, аптеки, поликлиника — всё, что нужно для семей с детьми. Вблизи расположен центральный рынок, что обеспечивает максимальное удобство и возможность вести полноценную городскую жизнь. В ближайшее время в доме запланирован капитальный ремонт, что повысит уровень комфорта и улучшит условия проживания. Квартира свободна от обременений, два взрослых собственника, быстрый выход на сделку. Дополнительное преимущество — возможность перевода квартиры в нежилое помещение, что делает её привлекательной для коммерческих целей. Это отличное предложение для тех, кто ищет комфортное жильё в развитом районе или рассматривает перспективу использования недвижимости под бизнес. Не упустите шанс стать владельцем этой выгодной квартиры! Возможно приобретение по ипотеке со сниженной ставкой 14,75%

0 с 30.05.2025, обновлен 30.05.2025

Продавец: Собственник

Телефон: +79191632617

Характеристики

Количество комнат	2	Тип дома	панельный
Этаж	1	Этажей всего	9
Площадь жилая	32.00 кв. м	Площадь комнат	20.00 кв. м
Площадь кухни	6.00 кв. м		

https://lipetsk.restate.ru/obj/prodazha-dvuhkomnatnoy-kvartiri-ul-p-a-papina-8-18231989330/

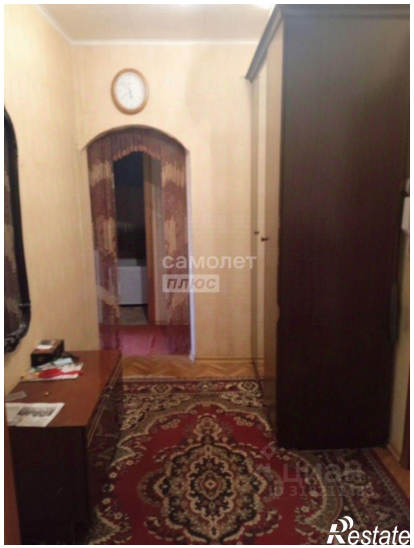

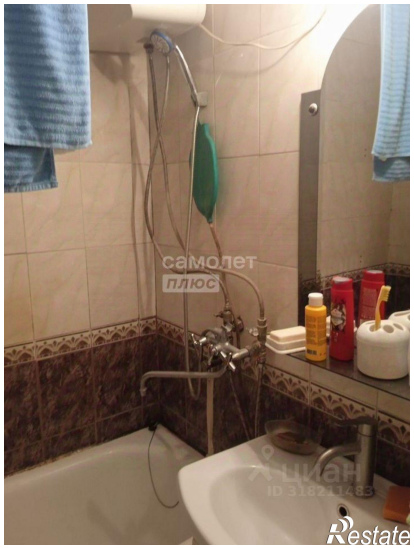
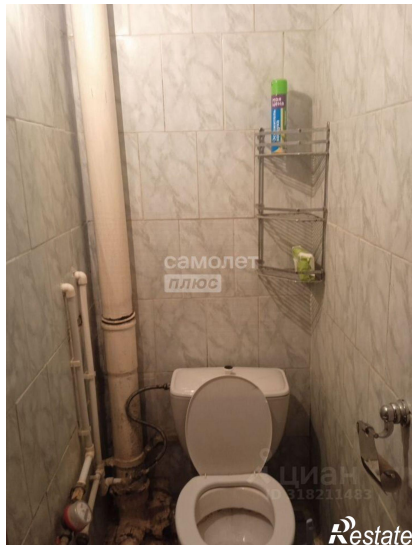
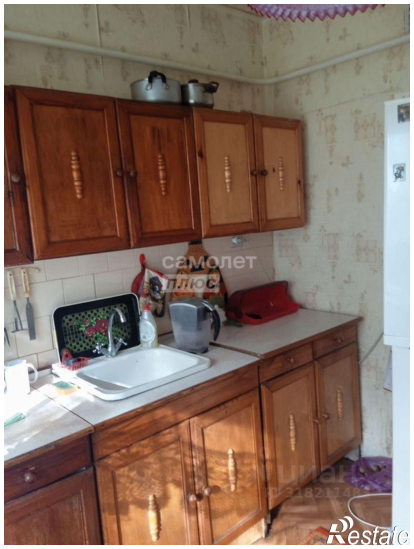

самолет
плюс
Restate

самолет
плюс
Restate