Купить квартиру за 6 590 000 рублей на ул М.И. Неделина, 15В

Липецкая область, Городской округ Липецк, Липецк, ул М.И. Неделина, 15В

6 590 000 Р
106 290Р за м^2

62.00 м^2	26.00 м^2	16.00 м^2	2 из 16
Общая	Жилая	Кухня	Этаж

Квартира с кухней-гостиной и современным ремонтом Адрес: Липецк, ул. М.И. Неделина, 15В (ориентир- ресторан Антонио) Преимущества: - Безопасный и благоустроенный двор с детскими площадками и зонами отдыха - Удобная планировка: две спальни и кухня-гостиная 16,5 кв.м, где приятно собраться всей семьёй и разместить гостей - Две лоджии, на которых можно организовать зону отдыха или рабочее место - Свежий ремонт, выполненный из качественных материалов - Удобное расположение в одном из лучших районов города (поблизости детский сад, три школы, поликлиника, множество магазинов, кафе и ресторанов; остановка общественного транспорта рядом с домом). Квартира такая уютная и приятная, что Вы сразу почувствуете себя дома! Не упустите возможность стать обладателем стильной и комфортной квартиры в прекрасном районе Липецка. Звоните и записывайтесь на просмотр!

0 с 31.05.2025, обновлен 31.05.2025

Продавец: Собственник

Телефон: +79102506769

Характеристики

Количество комнат	2	Тип дома	кирпично-монолитный
Этаж	2	Этажей всего	16
Площадь жилая	26.00 кв. м	Площадь кухни	16.00 кв. м
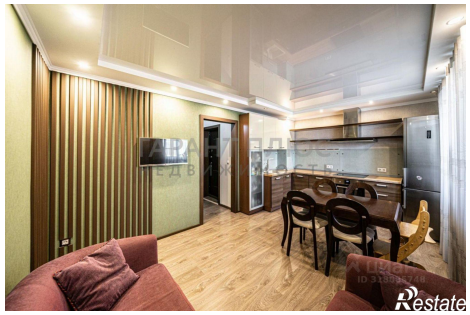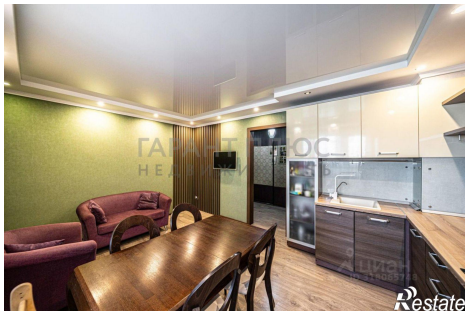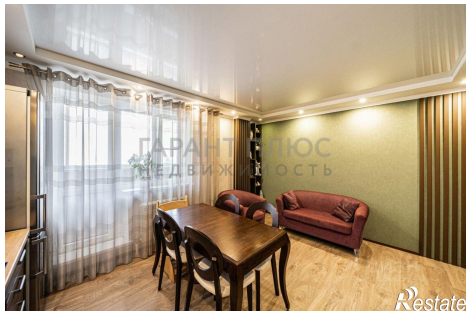
https://lipetsk.restate.ru/obj/prodazha-dvuhkomnatnoy-kvartiri-ul-m-i-nedelina-15v-18231995664/