Купить квартиру за 3 000 000 рублей на ул Ударников, 8/2

Липецкая область, Городской округ Липецк, Липецк, ул Ударников, 8/2

3 000 000 Р
96 774Р за м^2

31.00 м^2	14.70 м^2	7.00 м^2	5 из 10
Общая	Жилая	Кухня	Этаж

Продается уютная однокомнатная квартира в тихом районе. Квартира находится на комфортном 5 этаже, чистая и готова к заселению. В окрестностях расположены две школы, два детских сада, спортивная школа, дом творчества и дом культуры. В шаговой доступности есть магазины, рынок и храм, а также работает воскресная школа. Удобные остановки общественного транспорта находятся рядом. Один взрослый собственник. Отличный вариант для комфортной жизни! Арт. 102458985

0 с 31.05.2025, обновлен 31.05.2025

Продавец: Собственник

Телефон: +79103536988

Характеристики

Количество комнат	1	Тип дома	панельный
Этаж	5	Этажей всего	10
Площадь жилая	14.70 кв. м	Площадь комнат	14.70 кв. м
Площадь кухни	7.00 кв. м		
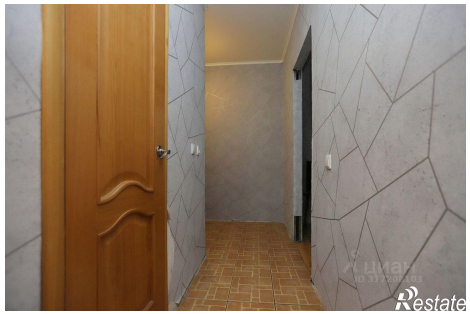
https://lipetsk.restate.ru/obj/prodazha-odnokomnatnoy-kvartiri-ul-udarnikov-8-2-18231999486/