# Купить квартиру за 5 000 000 рублей на ул Депутатская, 53а

Липецкая область, Городской округ Липецк, Липецк, ул Депутатская, 53а

5 000 000 Р
79 365Р за м$^2$

| 63.00 м$^2$ | 9.00 м$^2$ | 6 из 10 |
|---|---|---|
| Общая | Кухня | Этаж |

Продается уютная и теплая трехкомнатная квартира 91 серии. Площадь квартиры: 62,7 кв.м. Жилая площадь 39 кв.м. Квартира расположена на 6 этаже, не угловая. В квартире сделан косметический качественный ремонт. Ванная и санузел отделаны плиткой. Балкон застелкен и отделан рейкой. Установлены биметаллические батареи, трубы пластиковые, пластиковые окна, новая сантехника. Установлены все счетчики, бойлер, кондиционер. Тамбур на две квартиры, металлическая дверь, домофон. Чистый подъезд после ремонта. Приличные соседи. Рядом расположено несколько дестких садов, в непосредственной близости детский дом творчества, магазины, аптека. Также рядом расположена поликлиника. Квартира в собственности более 10 лет. Без обременений, долгов и залогов! Продажа срочная в связи с переездом. Звоните в любое время, всегда покажем!!! Код пользователя: 74443 Номер в базе: 7613266

0 с 01.06.2025, обновлен 01.06.2025

Продавец: Собственник

Телефон: +79803533200

## Характеристики
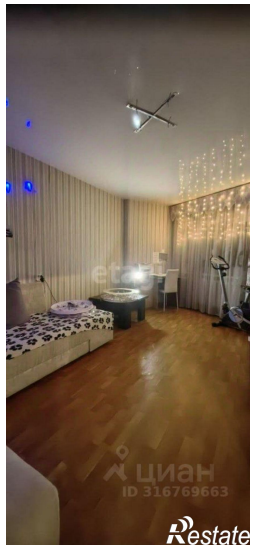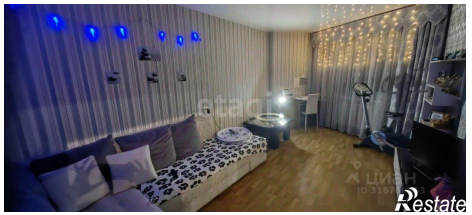
| | | | |
|---|---|---|---|
| Количество комнат | 3 | Тип дома | панельный |
| Этаж | 6 | Этажей всего | 10 |
| Площадь кухни | 9.00 кв. м | | |