Купить квартиру за 700 000 рублей на ул Ильича, 10

Липецкая область, Городской округ Липецк, Липецк, ул Ильича, 10

700 000 Р
20 588Р за м^2

34.00 м^2	20.00 м^2	8.00 м^2	2 из 4
Общая	Жилая	Кухня	Этаж

Продается доля в квартире на комфортном втором этаже кирпичного дома !!! Комната светлая, просторная с косметическим ремонтом. Приборы учета на электричество, голодную и горячую воду установлены. Общая площадь комнаты составляет 20 кв.м. Район с развитой инфраструктурой и транспортным сообщением. В шаговой доступности детский садик, школа, магазины. Один взрослый собственник. Документы готовы к сделке. На все вопросы отвечу по телефону!!! Код пользователя: 57117 Номер в базе: 7850368

3 с 01.06.2025, обновлен 01.06.2025

Продавец: Собственник

Телефон: +79155535203

Характеристики

Количество комнат	3	Тип дома	кирпичный
Этаж	2	Этажей всего	4
Площадь жилая	20.00 кв. м	Площадь кухни	8.00 кв. м

Restate

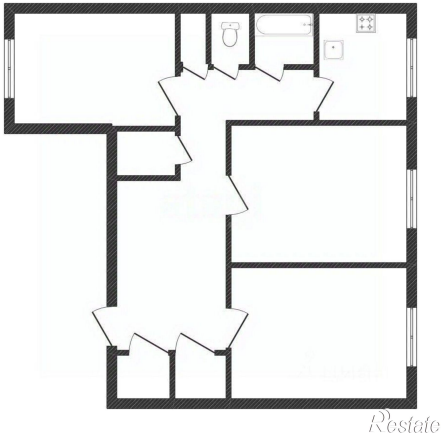
Restate