Купить квартиру за 8 677 620 рублей на ул Механизаторов, 15а

Липецкая область, Городской округ Липецк, Липецк, ул Механизаторов, 15а

8 677 620 Р
97 501Р за м^2

89.00 м^2	13.00 м^2	11 из 18
Общая	Кухня	Этаж

Арт.2460591. Спешите забронировать по этой цене! Срок предложения ограничен! Стоимость квартиры указана со скидкой, ваша экономия составит 894,600 RUB. Информация по телефону, мы вам все подробно расскажем! Просторная трехкомнатная квартира в ЖК Инстеп.Механизаторов на 11 этаже. Квартира без отделки, новый владелец может сделать ремонт по индивидуальному дизайн-проекту. Общая площадь: 89.46 кв.м., жилая: 46.92 кв.м., площадь просторной кухни-столовой: 12.76 кв.м. Квартира - распашонка, очень светлая, без проходных комнат, планировка комфортна для больших семей. В квартире один балкон, один раздельный санузел. Высота потолков 2.64 м. Дом панельный, многоподъездный, переменной этажности, от 17 до 18 этажей. Квартира находится во 2-й секции высотой 18 этажей в корпусе 1. На этаже 5 квартир. В подъезде 1 пассажирский и 1 грузовой лифт. На сегодняшний день строительство завершено, дом сдан в 4 квартале 2024 года. Оформление сделки по договору купли-продажи. О ПРОЕКТЕ Жилой комплекс расположен в Липецке на улице Механизаторов, в районе с развитой инфраструктурой и удобной транспортной доступностью. ЖК «Инстеп.Механизаторов» представляет собой два дома переменной этажностью с закрытой территорией и двухуровневой парковкой во дворе. Первый дом сдан, а второй находится на стадии строительства ...

0 с 02.06.2025, обновлен 02.06.2025

Продавец: Офис продаж ЖК Инстеп.Механизаторов

Телефон: +79038617311

Характеристики

Количество комнат	3	Этаж	11
Этажей всего	18	Площадь кухни	13.00 кв. м

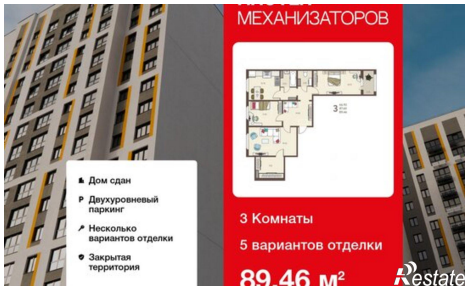
МЕХАНИЗАТОРОВ
Дом сдан
Двухуровневый паркинг
Несколько вариантов отделки
Закрытая территория
3 Комнаты
5 вариантов отделки
89.46 м²

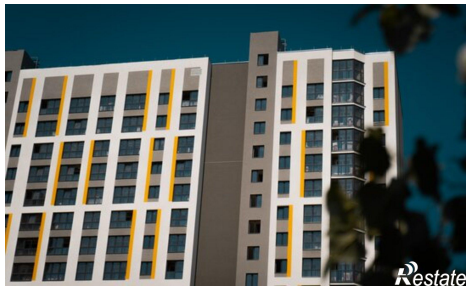
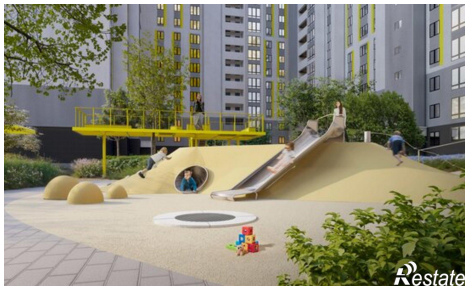
МАГАЗИН