Купить квартиру за 8 197 800 рублей на ул Механизаторов, 15а

Липецкая область, Городской округ Липецк, Липецк, ул Механизаторов, 15а

8 197 800 Р
130 124Р за м^2

63.00 м^2	19.00 м^2	1 из 18
Общая	Кухня	Этаж

Арт.2482340. Торопитесь забронировать на этих условиях! Период акции ограничен! Стоимость квартиры указана со скидкой, ваша экономия составит 630,600 RUB. Информация по телефону, наши менеджеры вам все расскажут! Двухкомнатная квартира в ЖК Инстеп.Механизаторов на 1 этаже. Квартира без отделки, после оформления собственности можно делать ремонт. Общая площадь: 63.06 кв.м., жилая: 26.09 кв.м., площадь просторной кухни-столовой: 19.12 кв.м. Квартира - распашонка, очень светлая, без проходных комнат, планировка комфортна для больших семей. В квартире два балкона, один раздельный санузел. Высота потолков 2.64 м. Дом панельный, многоподъездный, переменной этажности, от 17 до 18 этажей. Квартира находится в 5-й секции высотой 17 этажей в корпусе 1. На этаже 8 квартир. В подъезде 1 пассажирский и 1 грузовой лифт. Строительство окончено, дом сдан в 4 квартале 2024 года. Оформление сделки по договору купли-продажи. О ПРОЕКТЕ Жилой комплекс расположен в Липецке на улице Механизаторов, в районе с развитой инфраструктурой и удобной транспортной доступностью. ЖК «Инстеп.Механизаторов» представляет собой два дома переменной этажностью с закрытой территорией и двухуровневой парковкой во дворе. Первый дом сдан, а второй находится на стадии строительства. Проектом предусмотрена концепция ...

0 с 02.06.2025, обновлен 02.06.2025

Продавец: Офис продаж ЖК Инстеп.Механизаторов

Телефон: +79038617311

Характеристики

Количество комнат	2	Этаж	1
Этажей всего	18	Площадь кухни	19.00 кв. м
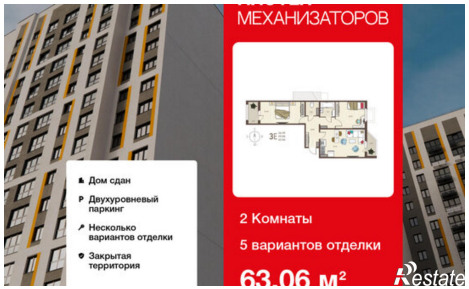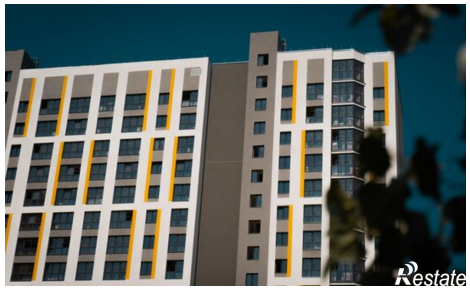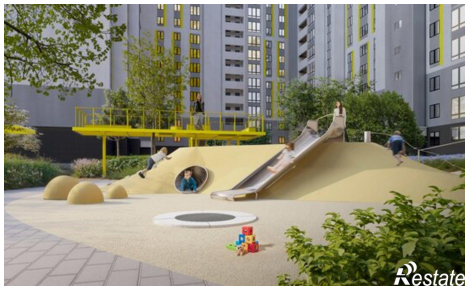
https://lipetsk.restate.ru/obj/prodazha-dvuhkomnatnoy-kvartiri-ul-mexanizatorov-15a-18232009052/