Купить квартиру за 10 100 000 рублей на ул М.Горького, 22

Липецкая область, Городской округ Липецк, Липецк, ул М.Горького, 22

10 100 000 Р
108 602Р за м^2

93.00 м^2	16.00 м^2	10 из 11
Общая	Кухня	Этаж

Вашему вниманию предлагается 2-комнатная квартира в самом центре города! Общая площадь квартиры 93,6 кВ м. Эта уютная квартира идеально подойдет для семьи, которая ценит комфорт и удобство. Просторные комнаты, высокие потолки и большие окна создают атмосферу света и простора, панорамный вид на весь город завораживает своей красотой!!! Функциональная планировка, которая включает в себя: * кухню с лоджией * гостиную с лоджией * спальню с двумя окнами * 1 совмещенный сан/узел с ванной * 1 сан/узел без ванны * гардеробную * + бонус вместительная кладовка на этаже(можно хранить коляски/велосипеды). При желании из двухкомнатной квартиры можно сделать трехкомнатную. ИНФРАСТРУКТУРА: Самый центр города. В пешей доступности: * детский сад * Гимназия 1 * Средняя школа 2 * ТЦ Европа * Театр драмы имени Л.Н.Толстого * Поликлиника 1 * Детская библиотека * Центральный рынок * Стадион Металлург Удобная транспортная доступность - выезд на центральную улицу города — Советскую. Рядом автобусная остановка. Закрытый двор, въезд через шлагбаум, всегда свободные парковочные места. Звоните, заранее записывайтесь на просмотр! Код пользователя: 122558 Номер в базе: 7457391

0 с 02.06.2025, обновлен 02.06.2025

Продавец: Собственник

Телефон: +79103535854

Характеристики

Количество комнат	2	Тип дома	кирпичный
Этаж	10	Этажей всего	11
Площадь кухни	16.00 кв. м		
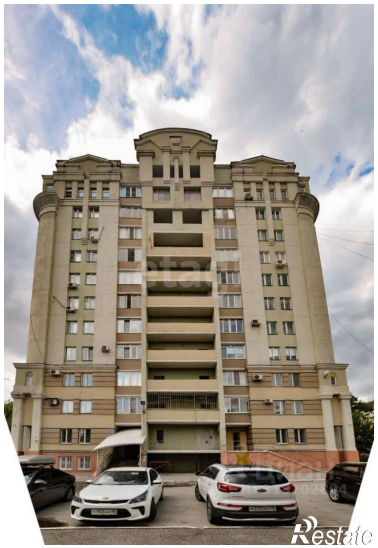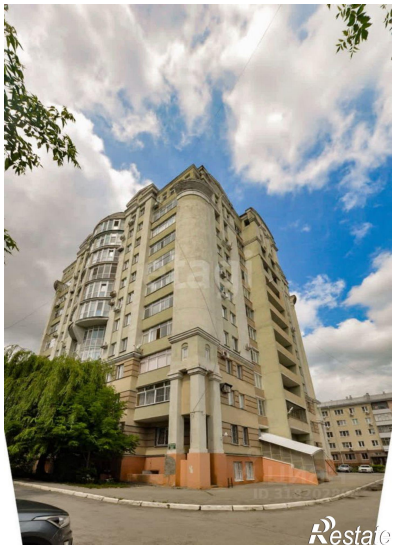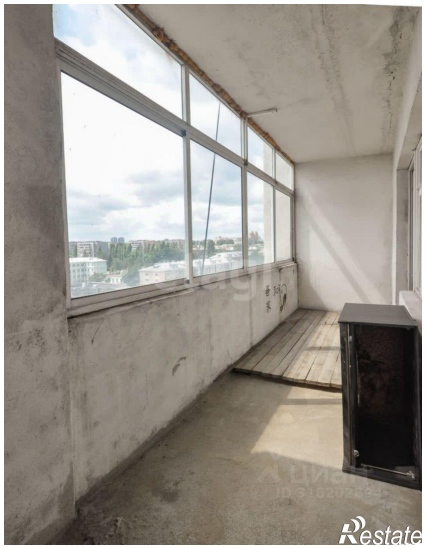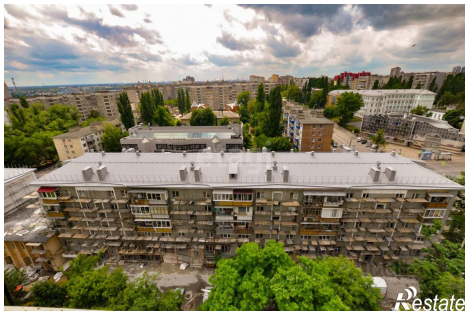
https://lipetsk.restate.ru/obj/prodazha-dvuhkomnatnoy-kvartiri-ul-m-gorkogo-22-18232010241/